

Instalação do Gerenciador de Licenças do SOLIDWORKS

1) Após o download do SOLIDWORKS, abra a pasta na qual os arquivos foram armazenados, por padrão ela se situa em: **Explorador de Arquivos – Documentos – SOLIDWORKS Downloads – SOLIDWORKS ANO SPOX – swlicmgr**. Se você pretende utilizar um servidor que não fará o uso do **SOLIDWORKS**, basta apenas copiar a pasta **swlicmgr** do local no qual o download do software foi realizado e inseri-la no servidor e executar os procedimentos abaixo normalmente. Abra a pasta e execute o aplicativo **setup**.

Nome	Data de modificaç...	Tipo	Tamanho
German	21/09/2013 14:41	Arquivo de Gabin...	235 KB
HelpFi~1	21/09/2013 14:41	Arquivo de Gabin...	1.320 KB
HINSTA~1	21/09/2013 14:41	Arquivo de Gabin...	9.733 KB
instmsiw	28/11/2004 11:53	Aplicativo	1.780 KB
Italian	21/09/2013 14:41	Arquivo de Gabin...	234 KB
Japanese	21/09/2013 14:41	Arquivo de Gabin...	239 KB
Korean	21/09/2013 14:41	Arquivo de Gabin...	232 KB
Polish	21/09/2013 14:41	Arquivo de Gabin...	235 KB
Portug~1	21/09/2013 14:41	Arquivo de Gabin...	236 KB
Progra~1	21/09/2013 14:41	Arquivo de Gabin...	2.552 KB
Russian	21/09/2013 14:41	Arquivo de Gabin...	237 KB
setup	21/09/2013 14:43	Aplicativo	1.202 KB
Setup	21/09/2013 14:43	Parâmetros de co...	6 KB
SolidW~1	21/09/2013 14:41	Arquivo de Gabin...	5.184 KB
SolidWorks SolidNetWork License Manag...	21/09/2013 14:43	Pacote do Windo...	13.606 KB
Spanish	21/09/2013 14:41	Arquivo de Gabin...	234 KB
Utils	21/09/2013 14:41	Arquivo de Gabin...	6.825 KB

2) Após a execução, selecione **avancar**.



3) Insira a sua licença do **SolidWorks SolidNetWork** no campo informado abaixo e clique em **avancar**.

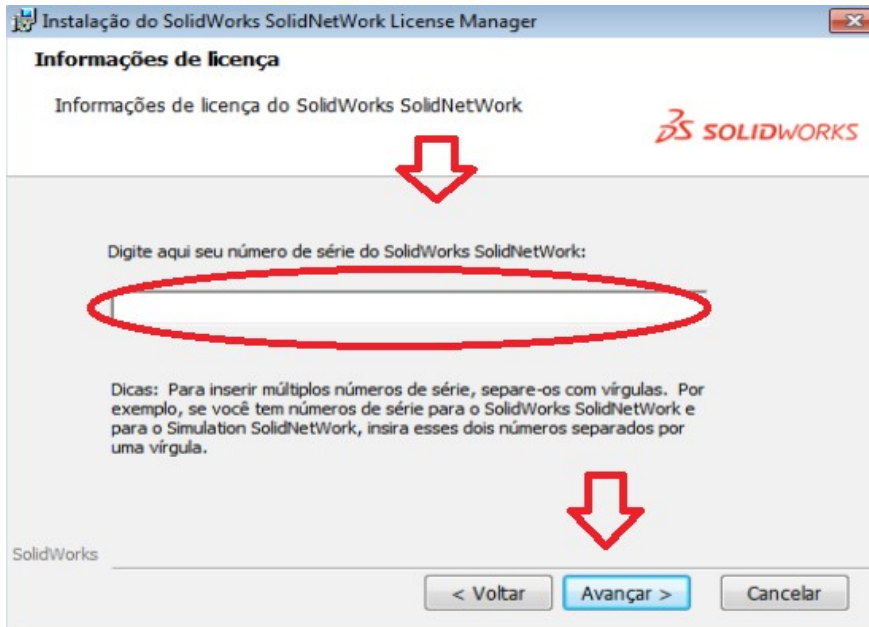

4) Caso seja necessário altere o local da **pasta de instalação** e clique em **Avançar**.

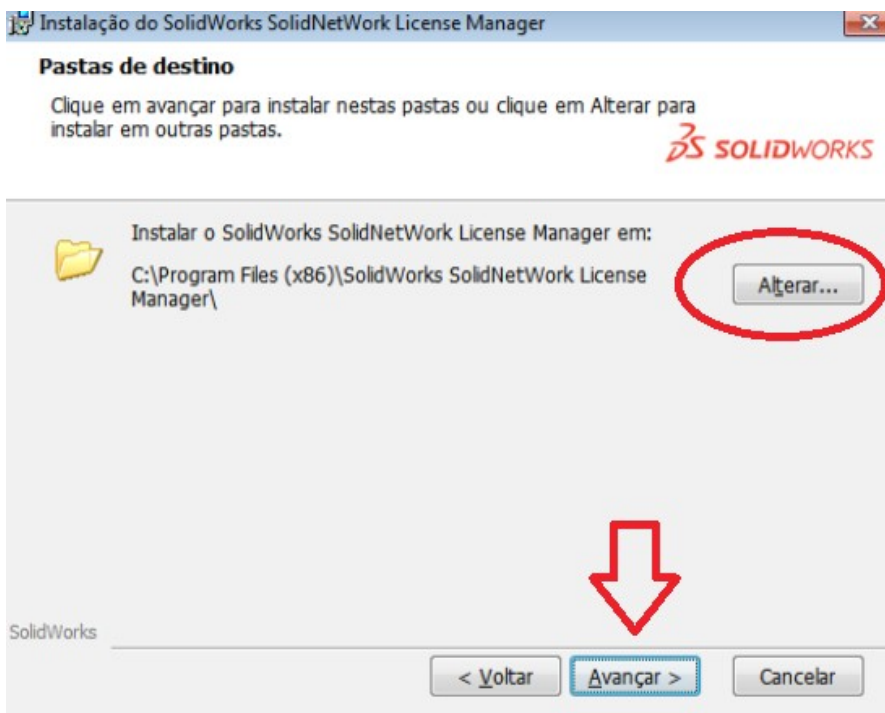

5) Selecione **Instalar**, para que a instalação se **inicie**.

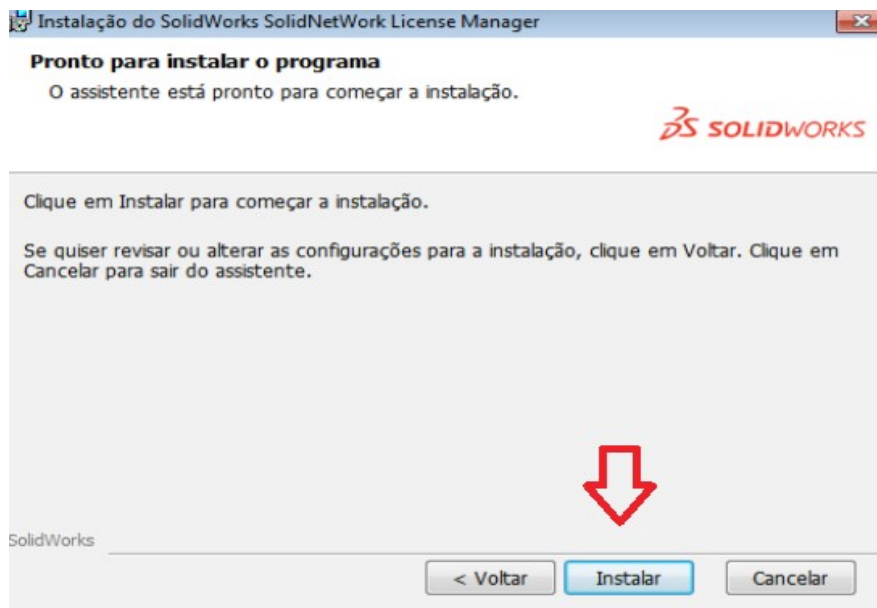

6) Após a instalação clique em **Concluir**, para finalizá-la.

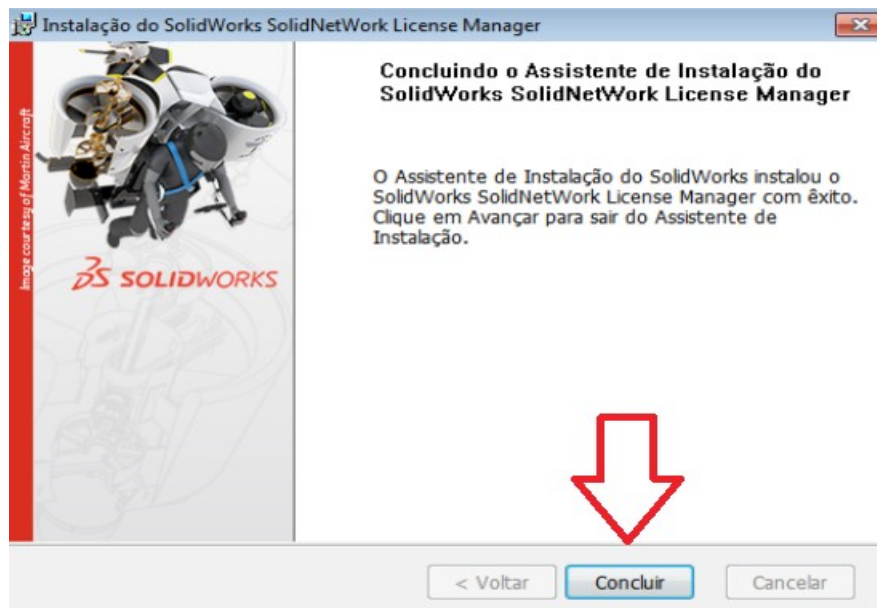

7) Abra o menu iniciar e procure pelo **SolidNetWork License Manager**.

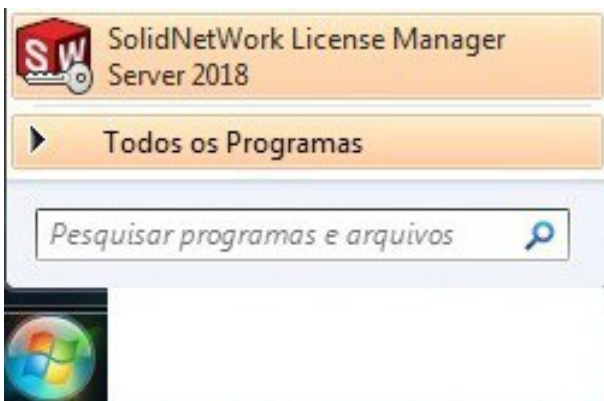

8) Pressione **Sim** para ativar a licença.

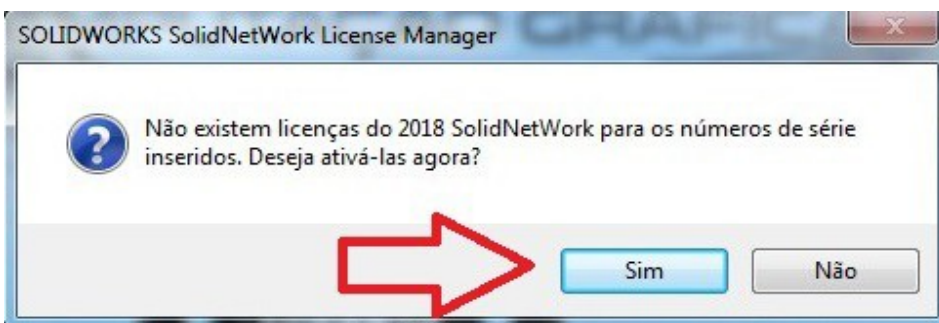

9) Insira o nome do computador (geralmente o próprio **SolidNetWork** insere automaticamente). Se o seu servidor possuir um firewall, deixe marcada a opção. **Um firewall está sendo usado neste servidor**. Os valores das portas são geradas automaticamente pelo **SOLIDWORKS**, então deixe-as conforme a imagem abaixo. Clique em **Avançar**.

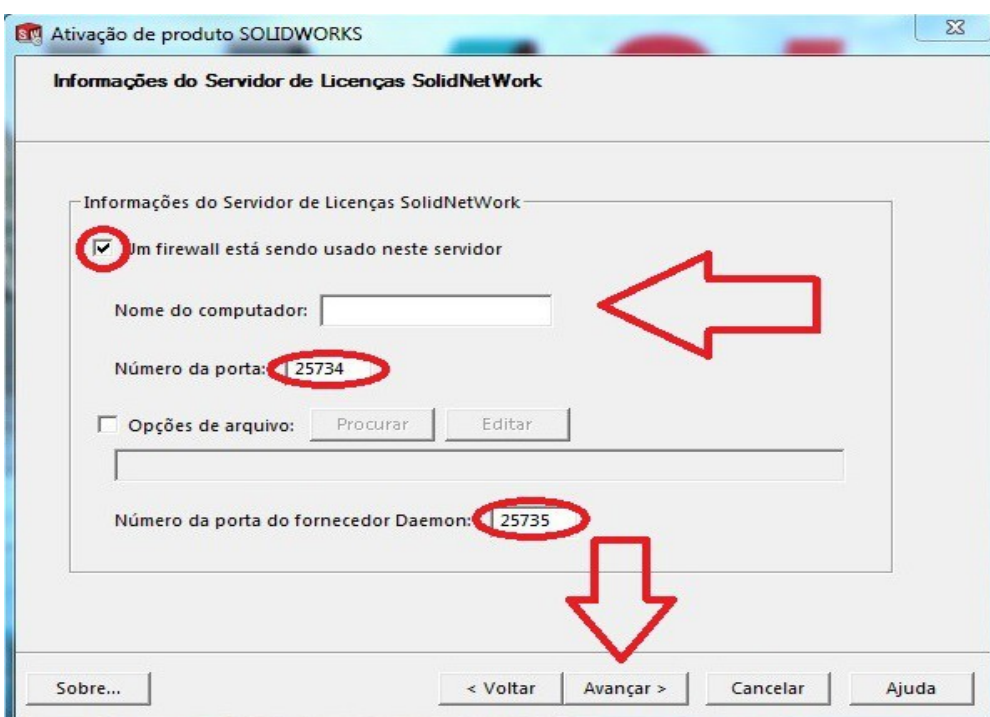

10) Para a ativação da licença clique em **Selecionar tudo** para que todas as suas licenças sejam selecionadas para a ativação do servidor. No campo inferior insira um e-mail para registrar o responsável pela ativação da licença, em seguida clique em **Avançar**.

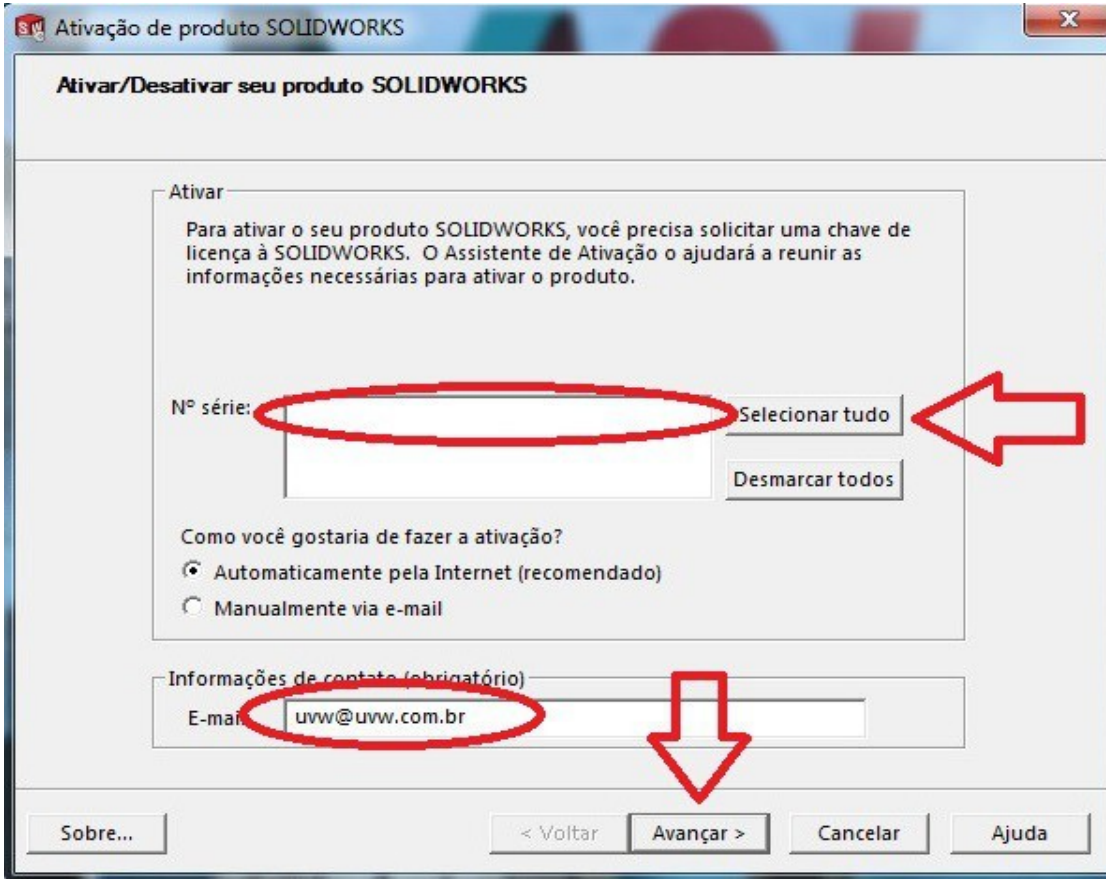

The image shows a screenshot of the 'Ativação de produto SOLIDWORKS' dialog box. The title bar reads 'Ativação de produto SOLIDWORKS'. The main heading is 'Ativar/Desativar seu produto SOLIDWORKS'. The 'Ativar' section contains the text: 'Para ativar o seu produto SOLIDWORKS, você precisa solicitar uma chave de licença à SOLIDWORKS. O Assistente de Ativação o ajudará a reunir as informações necessárias para ativar o produto.' Below this is a 'Nº série:' label followed by an empty text box. To the right of the text box are two buttons: 'Selecionar tudo' and 'Desmarcar todos'. A red oval highlights the 'Selecionar tudo' button, and a red arrow points to it from the right. Below the buttons is the question 'Como você gostaria de fazer a ativação?' with two radio button options: 'Automaticamente pela Internet (recomendado)' (which is selected) and 'Manualmente via e-mail'. The 'Informações de contato (obrigatório)' section has an 'E-mail' label followed by a text box containing 'uvw@uvw.com.br'. A red oval highlights the text in the email field, and a red arrow points to it from below. At the bottom of the dialog are four buttons: 'Sobre...', '< Voltar', 'Avançar >', 'Cancelar', and 'Ajuda'.

11) Em seguida esta tela será exibida, nela terão informações sobre a sua licença, como por exemplo a versão dela e a quantidade de computadores que ela pode ser utilizada simultaneamente. Clique em **Concluir**.

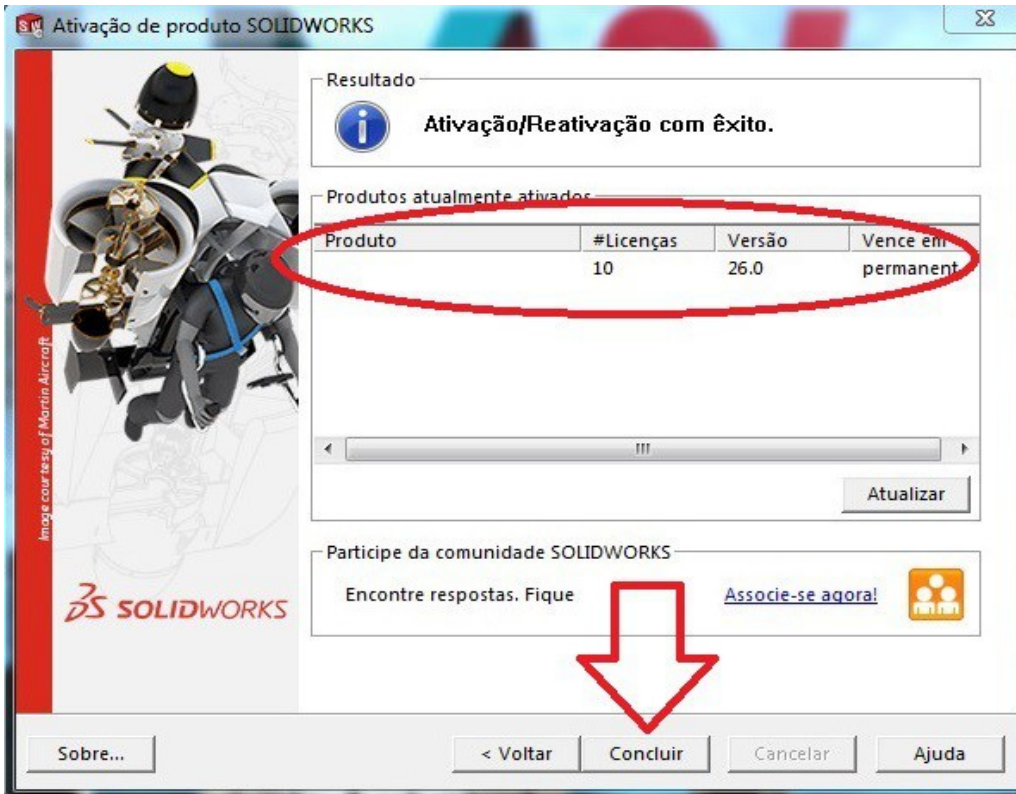

12) Clique em concluir e seu servidor está configurado e pronto para o uso. Sempre ao ligar o computador, o **SOLIDWORKS SolidNetWork License Manager** automaticamente iniciará o gerenciamento das licenças em rede

