

## **Certificações gratuitas SOLIDWORKS para clientes com assinatura ativa:**

A assinatura do SOLIDWORKS fornece muitos benefícios de valor agregado, incluindo acesso a service packs, suporte técnico e outras coisas. Outro benefício de valor agregado é o acesso a exames de certificação.

Os vouchers podem ser solicitados duas vezes por ano - um no primeiro semestre e outro no segundo semestre de cada ano.

Para obter os vouchers gratuitos, você precisará de um ID do SOLIDWORKS registrado com uma licença do SOLIDWORKS com serviço de assinatura ativo.

\*Observe que esta oferta é válida apenas para clientes comerciais do SOLIDWORKS.

### **Benefícios:**

Com as certificações o usuário pode melhorar seu currículo, mostrando suas competências no software e testando os seus conhecimentos.

Para as empresas, ganharão maior confiança de seus clientes com uma equipe certificada, tendo maior competitividade no mercado.

A Dassault Systemes SOLIDWORKS Disponibiliza uma grade com diversos exames, veja mais no [Catálogo de Certificações](#):

Core Exams	Advanced Topics	Speciality Topics
Choose one below:	Choose one below:	Choose one below:
<ul style="list-style-type: none"><li><input type="radio"/> CSWA*</li><li><input type="radio"/> CSWP (all three segments)*</li></ul>	<ul style="list-style-type: none"><li><input type="radio"/> Drawing Tools</li><li><input type="radio"/> Mold Making*</li><li><input type="radio"/> Sheet Metal*</li><li><input type="radio"/> Surfacing*</li><li><input type="radio"/> Weldments</li></ul>	<ul style="list-style-type: none"><li><input type="radio"/> Additive Manufacturing*</li><li><input type="radio"/> Electrical Associate</li><li><input type="radio"/> Simulation Associate</li><li><input type="radio"/> Sustainability Associate*</li><li><input type="radio"/> CAM Professional</li><li><input type="radio"/> MBD Professional</li><li><input type="radio"/> PDM Professional</li><li><input type="radio"/> Simulation Professional</li></ul>

\* indicate Certification(s) you have already achieved.

**Notas:** Se você estiver usando uma licença em rede, poderá resgatar os vouchers igual ao número de usuários do SOLIDWORKS que você possui na sua licença. Entretanto, cada resgate precisará ser completado por um usuário diferente, com um ID SOLIDWORKS diferente.

## Como obter a prova:

Cada usuário que for fazer a prova precisa ter um login do VirtualTester. Essa é uma conta diferente do seu ID do SOLIDWORKS.

1. Visite <https://3DEXPERIENCE.VirtualTester.com>

2. Faça login na sua conta de certificação 3DEXPERIENCE ou crie uma nova conta usando o botão de login no canto superior direito da página.

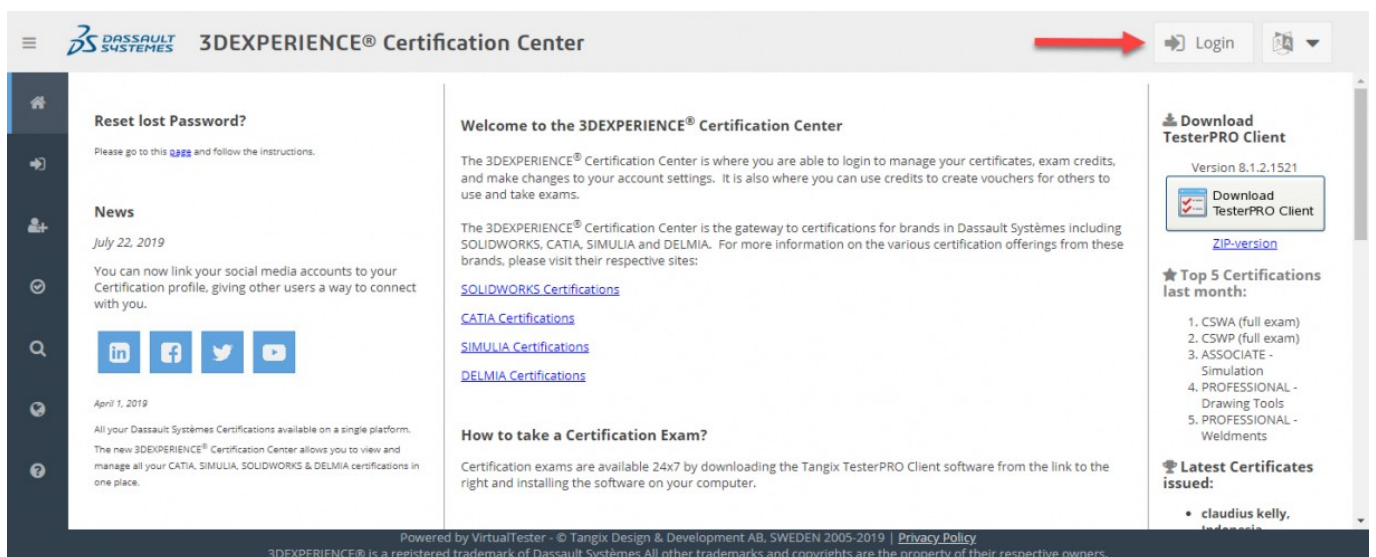

3. Clique na guia de resgate(\$) encontrada no painel de navegação esquerdo.

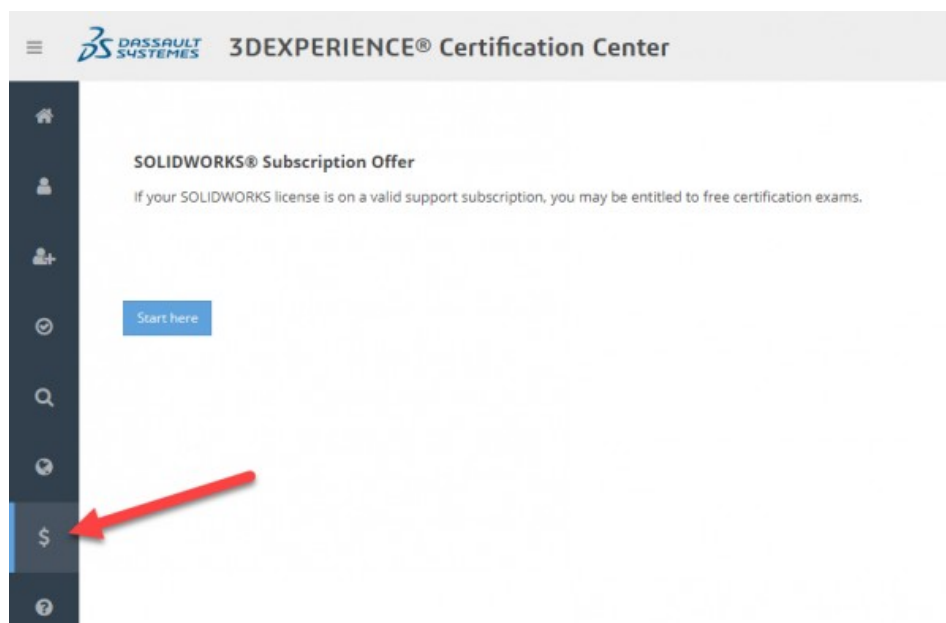

4. Siga as instruções que incluirão o logon no seu SOLIDWORKS ID até que você receba seus códigos promocionais.

**Clique aqui** para ver o procedimento de como criar um ID Solidworks. Também pode ser necessário registrar seu número de série no Portal do Cliente, **clique aqui** para saber como.

Observe que você não precisa capturar a tela ou anotar os códigos. Sempre que você revisitar a guia de resgate (\$), seus comprovantes ativos serão listados até expirar.

**Para resgatar códigos adicionais com um ID do SOLIDWORKS diferente, no MESMO computador, siga estes passos adicionais:**

1. Visite <https://my.solidworks.com/#General>

2. Clique no link Login no canto superior direito da página

3. Você verá o ID do SOLIDWORKS anterior agora já logado. Clique no ícone Nome do ID do SOLIDWORKS no canto superior direito e clique em Logoff no menu suspenso.

**Executar essas etapas adicionais garantirá que você esteja desconectado corretamente do seu ID do SOLIDWORKS para que você possa resgatar mais vouchers com um ID do SOLIDWORKS diferente.**

**Como posso me preparar para as provas?**

No [3DExperience Certification Center](#) é possível baixar o aplicativo [Tangix TesterPRO Client](#), que é usado para fazer os exames e provas preparatórias.

Bem-vindo ao Centro de Certificação 3DEXPERIENCE®

O Centro de Certificação 3DEXPERIENCE® é onde você pode fazer o login para gerenciar seus certificados, créditos para exames e fazer alterações nas configurações da sua conta. É também onde você pode usar créditos para criar vouchers para outros usarem e fazerem exames

O 3DEXPERIENCE® Certification Center é a porta de entrada para certificações de marcas da Dassault Systèmes, incluindo SOLIDWORKS, CATIA, SIMULIA e DELMIA. Para obter mais informações sobre as várias ofertas de certificação dessas marcas, visite seus respectivos sites:

[SOLIDWORKS Certificações](#)

[CATIA Certificações](#)

[SIMULIA Certificações](#)

[DELMIA Certificações](#)

Download TesterPRO Client

Version 8.1.2.1521



[ZIP-version](#)

★ Top 5 Certifications last month:

1. ASSOCIATE - Mechanical Design
2. PROFESSIONAL - Mechanical Design
3. ASSOCIATE - Additive Manufacturing
4. ASSOCIATE - Sustainability

# How to TAKE AN EXAM?

- 5
SELECT THE **BRAND**









- 6
ENTER YOUR **VOUCHER CODE**  
- IF YOU HAVE ONE -
- 7
**SCROLL** TO FIND YOUR EXAM
- 8

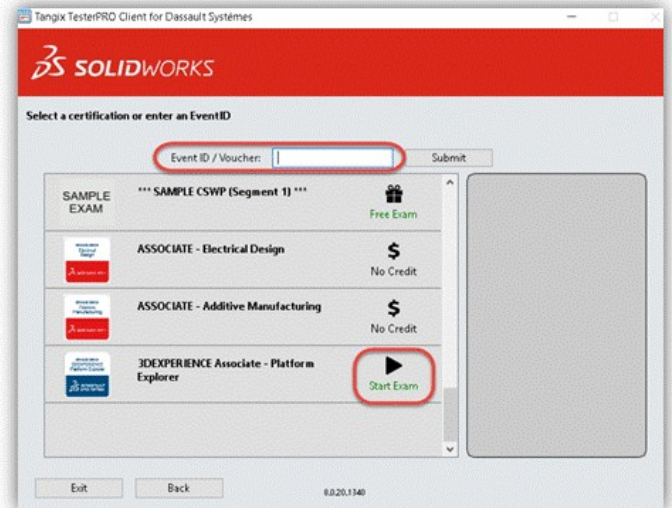



Nele, além de inserir os Vouchers para as provas é possível realizar também exemplos dos exames, que são provas preparatórias. Esses exemplos também podem ser achados dentro dos tópicos das provas, no [Catálogo de Certificações](#), em PDF.

Home > Support > SOLIDWORKS Certification > Certification Catalog > CSWP - Mechanical Design +55 11 45022000 / 0800 772 9091 (Brasil) +1-781-810-5011 (USA)

**Subscription Services**

Technical Support

Downloads

General Hotfixes

Learning Resources

Hardware & System Requirements

**SOLIDWORKS Certification**

Certification Catalog

CSWE - Mechanical Design

CSWE - Simulation

CSWA - Mechanical Design

CSWA - Mechanical Design - Academic Version

> CSWP - Mechanical Design

CSWP - Mechanical Design - Academic Version

Partner Programs

Platform Explorer Associate

CPPA

CSWPA-Drawing Tools

CSWPA-Mold Making

CSWPA-Sheet Metal

CSWPA-Surfacing

CSWPA-Weldments

CSWA-Simulation

CSWP-Simulation

CSWA-Additive

## CSWP - Mechanical Design

A Certified SOLIDWORKS Professional is an individual who has successfully passed our advanced skills examination.

Each CSWP has proven their ability to design and analyze parametric parts and moveable assemblies using a variety of complex features in SOLIDWORKS software.

Buy Now

**Recommended Training Courses:**  
SOLIDWORKS Essentials, SOLIDWORKS Drawings, Advanced Part Modeling, and Advanced Assembly Modeling.

**Note:** *You must use at least SOLIDWORKS 2015 for this exam. Any use of a previous version will result in the inability to open some of the testing files.*

*The current release of the CSWP Exam has been broken down into three separate segments. This new system means you no longer have to set aside a block of time to take the entire exam in one sitting. The segmented exam allows you to take each segment at any time, and in any order, and if you choose you can take all three in a row. Once you pass a segment, you will not have to take it again. If you fail a segment, you will be able to purchase just that segment and take it again. Once all three segments have been successfully completed, you will automatically receive your CSWP Certification.*

Sample CSWP Exam

**Exam Length:** 3 hours 20 minutes (All segments total)

**Minimum Passing grade:** See details below

**QUICK LINKS**

MySolidWorks Learning

SOLIDWORKS Courses

Sample CSWP Exam

Certification Offers for Subscription Service Customers\*\*



A better way to read, write and share DWG files.

Learn More →

Got questions?  
Get answers!

Go to MySolidWorks

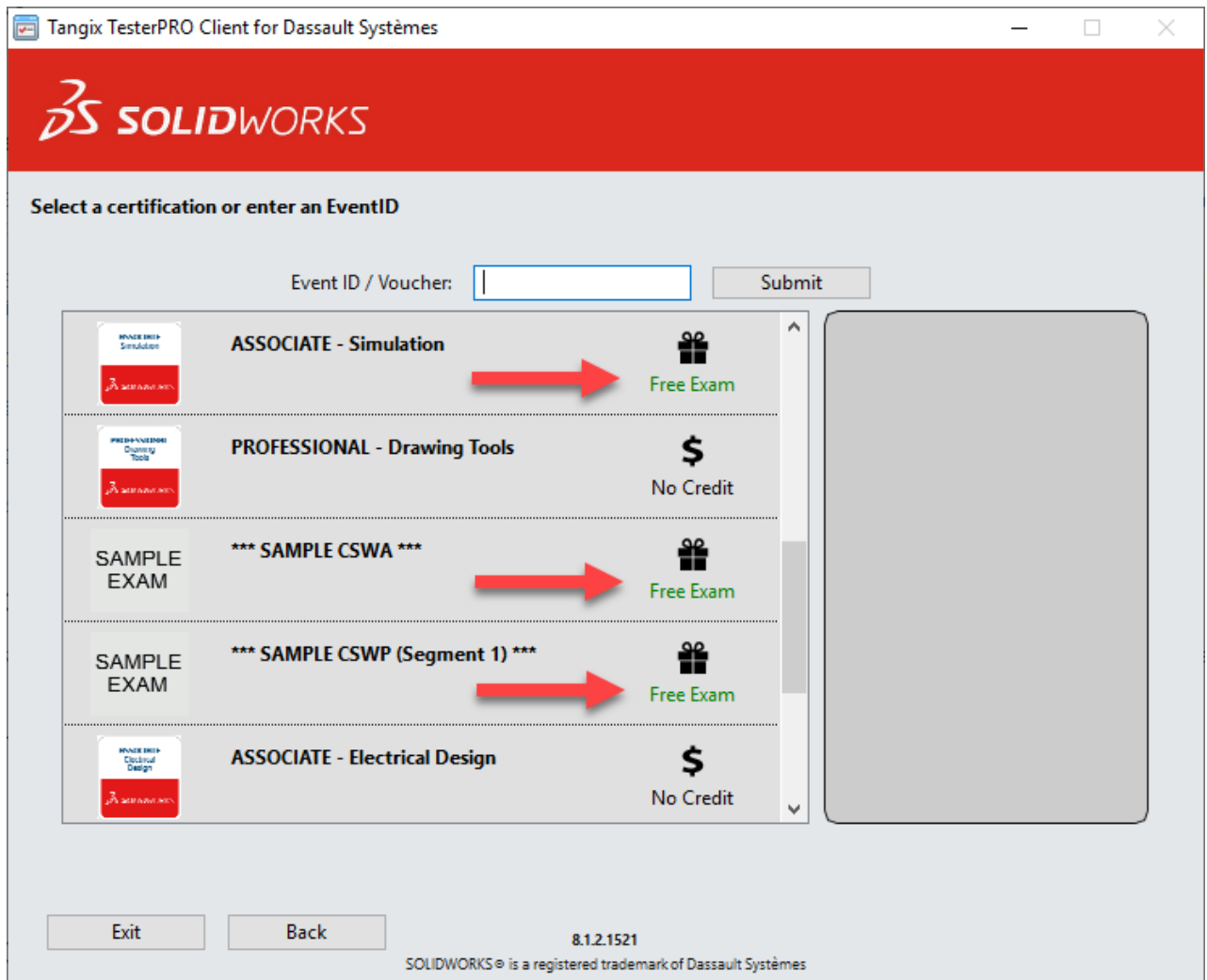

Mais informações sobre certificações gratuitas em:  
[https://www.solidworks.com/sw/support/subscription/Certification\\_Offers.html](https://www.solidworks.com/sw/support/subscription/Certification_Offers.html)

**Qualquer dúvida entre em contato com nossa equipe!**