

## Instalação do Gerenciador de Licenças do SOLIDWORKS

Após o download do SOLIDWORKS, abra a pasta na qual os arquivos foram armazenados, por padrão ela se situa em: **Explorador de Arquivos – Documentos – SOLIDWORKS Downloads – SOLIDWORKS ANO SPOX – swlicmgr.**

Se você pretende utilizar um servidor que não fará o uso do **SOLIDWORKS**, basta apenas copiar a pasta **swlicmgr** do local no qual o download do software foi realizado e inseri-la no servidor e executar os procedimentos abaixo normalmente.

Abra a pasta e execute o aplicativo **setup**.

Nome	Data de modificação	Tipo
1049.mst	03/01/2018 09:38	Arquivo MST
1055.mst	03/01/2018 09:38	Arquivo MST
2052.mst	03/01/2018 09:38	Arquivo MST
Chines~1.cab	03/01/2018 09:37	Arquivo CAB
Chinese.cab	03/01/2018 09:37	Arquivo CAB
Czech.cab	03/01/2018 09:37	Arquivo CAB
English.cab	03/01/2018 09:37	Arquivo CAB
French.cab	03/01/2018 09:37	Arquivo CAB
German.cab	03/01/2018 09:37	Arquivo CAB
HelpFi~1.cab	03/01/2018 09:37	Arquivo CAB
HINSTA~1.cab	03/01/2018 09:37	Arquivo CAB
Italian.cab	03/01/2018 09:37	Arquivo CAB
Japanese.cab	03/01/2018 09:37	Arquivo CAB
Korean.cab	03/01/2018 09:37	Arquivo CAB
Polish.cab	03/01/2018 09:37	Arquivo CAB
Portug~1.cab	03/01/2018 09:37	Arquivo CAB
Progra~1.cab	03/01/2018 09:37	Arquivo CAB
Russian.cab	03/01/2018 09:37	Arquivo CAB
setup	03/01/2018 09:38	Aplicativo
setup	03/01/2018 09:38	Parâmetros de configu...
SOLIDWORKS SolidNetWork License Manager	03/01/2018 09:38	Pacote do Windows In...
Spanish.cab	03/01/2018 09:37	Arquivo CAB
Turkish.cab	03/01/2018 09:37	Arquivo CAB
Utils.cab	03/01/2018 09:37	Arquivo CAB
WindowsInstaller-KB893803-x86	16/05/2005 14:42	Aplicativo

Após a execução, selecione **avançar**.

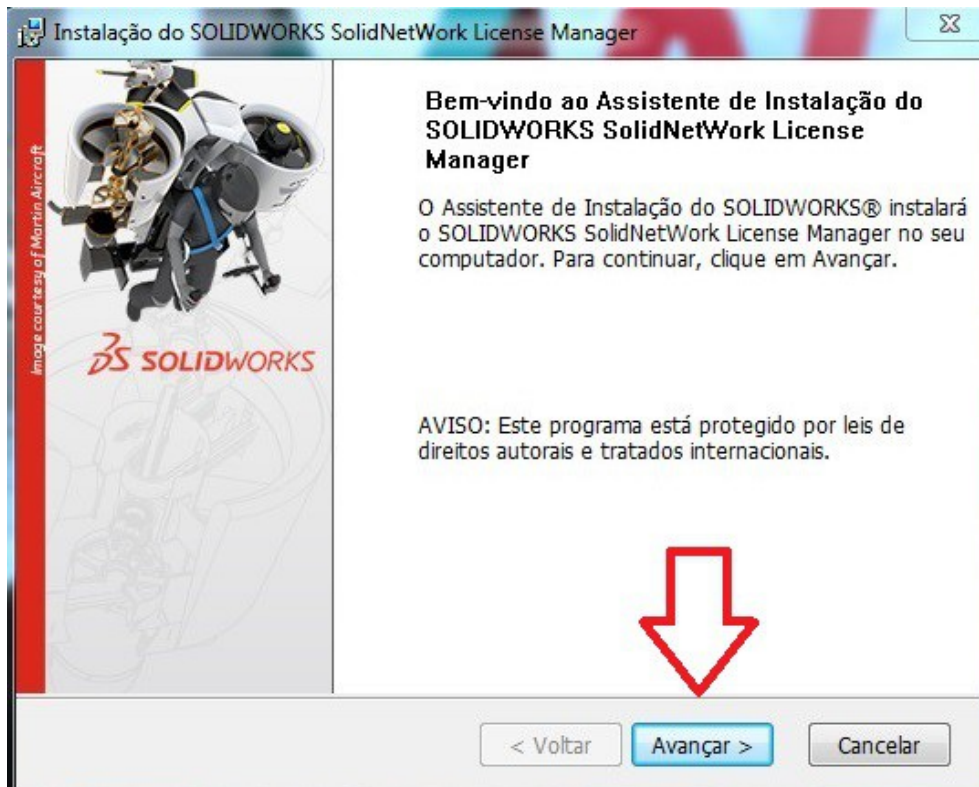

Insira a sua licença do SolidWorks SolidNetWork no campo informado abaixo e clique em avançar.

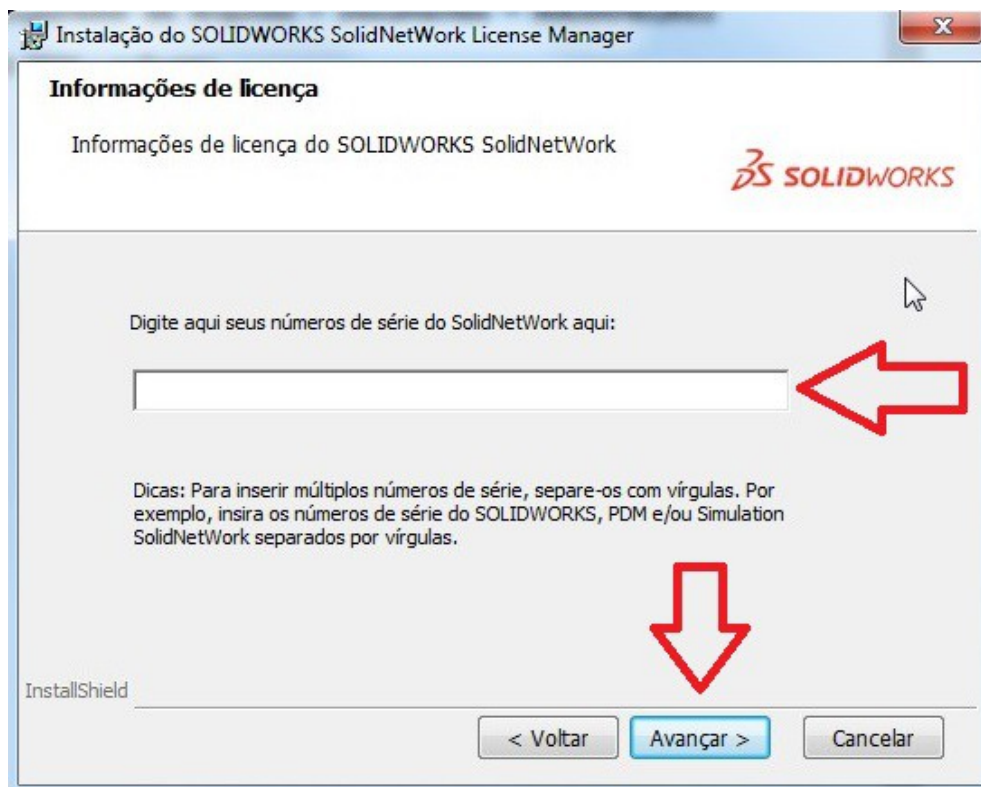

Caso seja necessário altere o local da pasta de instalação e clique em **Avançar >**.

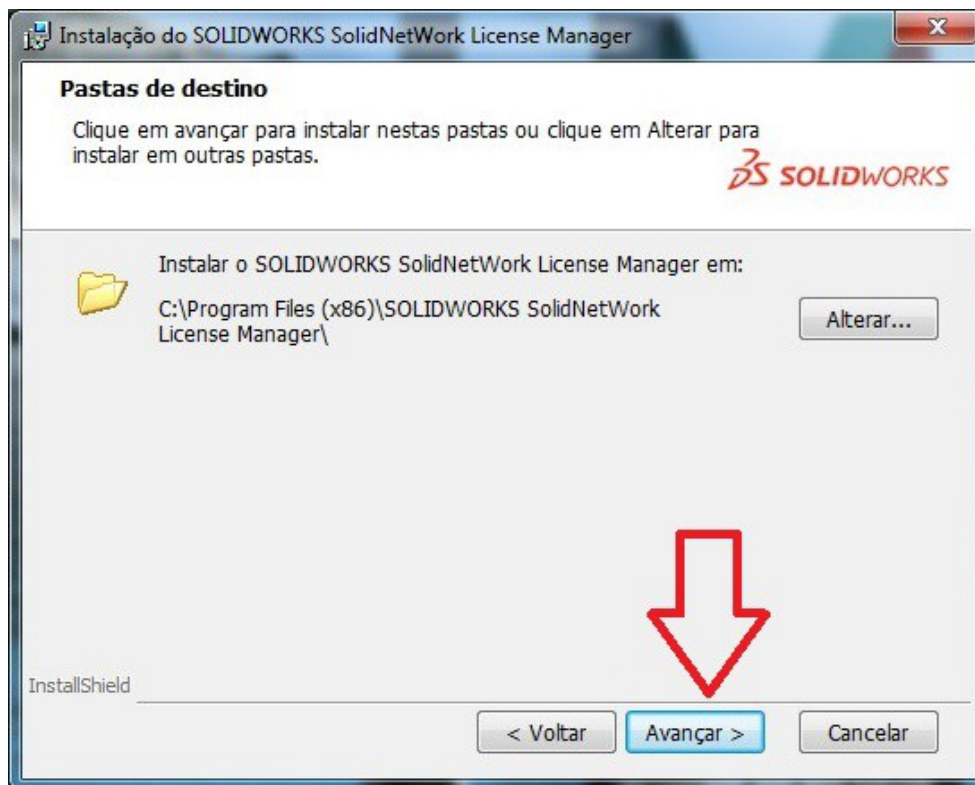

Selecione **Instalar**, para que a instalação se inicie.

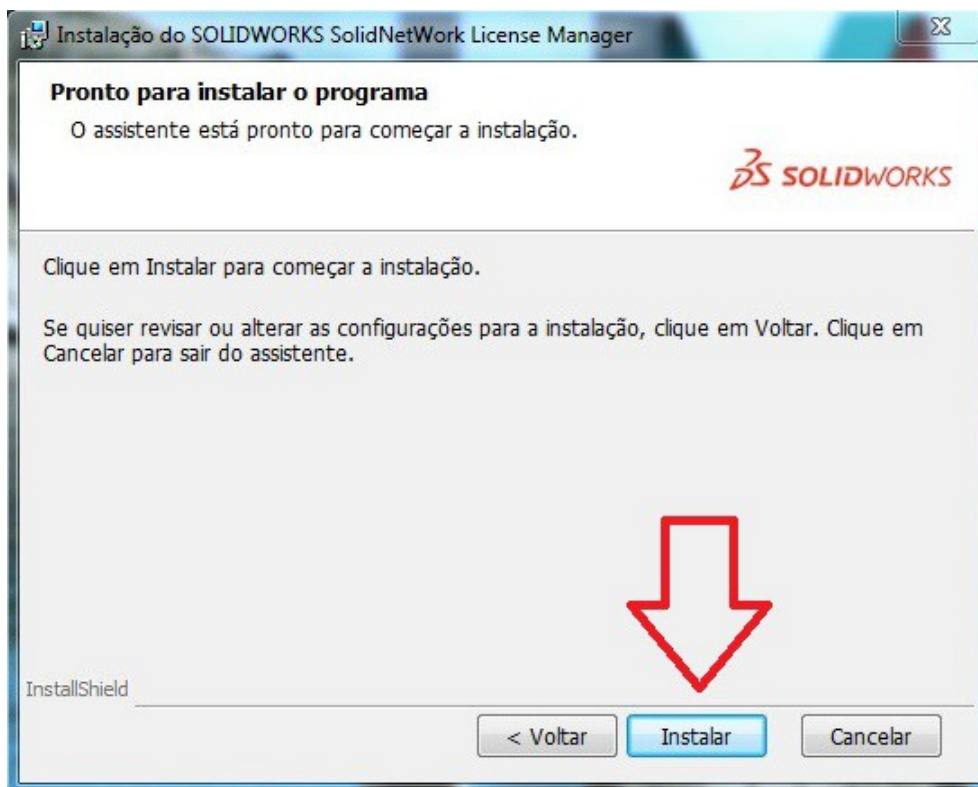

Após a instalação clique em **Concluir**, para finalizá-la.

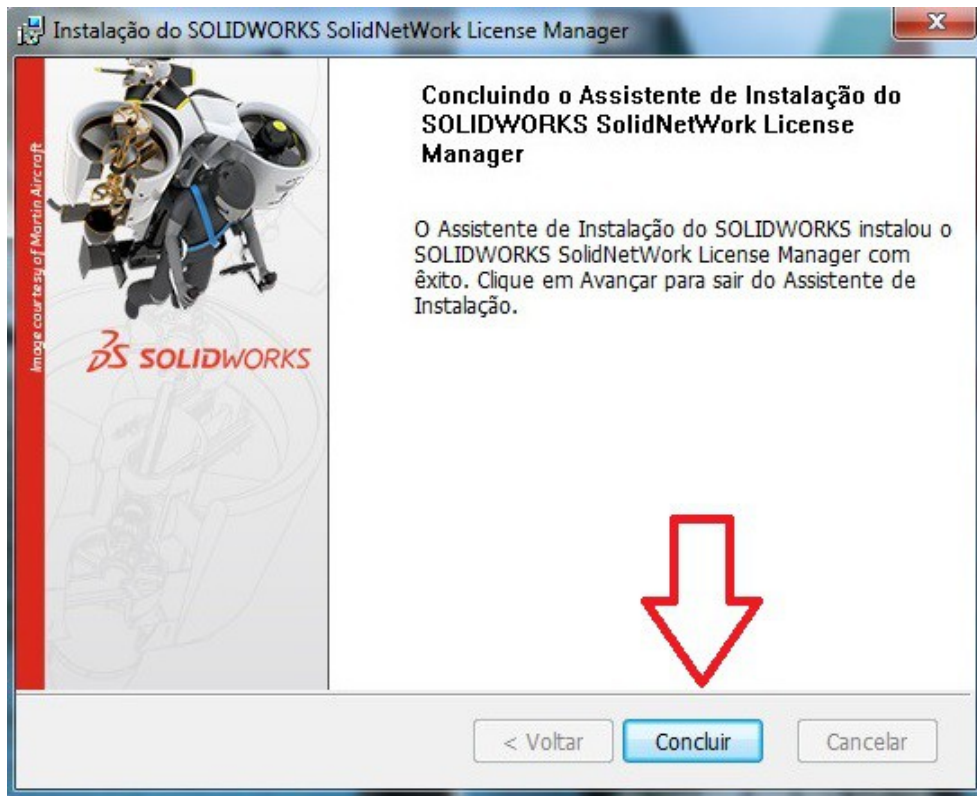

Abra o menu iniciar e procure pelo **SolidNetWork License Manager**.

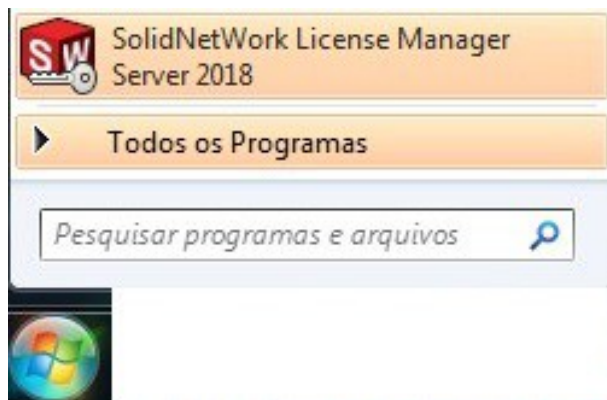

Pressione **Sim** para ativar a licença.

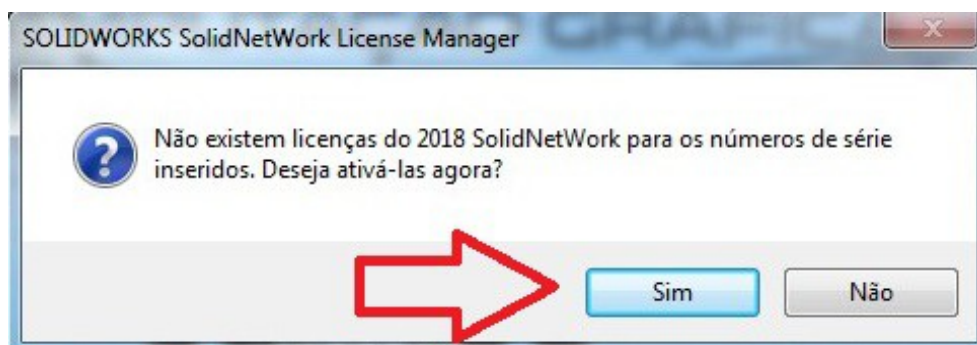

Insira o nome do computador (geralmente o próprio **SolidNetWork** insere automaticamente). Se o seu servidor possuir um firewall, deixe marcada a opção **Um firewall está sendo usado neste servidor**.

Os valores das portas são geradas automaticamente pelo **SOLIDWORKS**, então deixe-as conforme a imagem abaixo.

Clique em **Avançar**>.

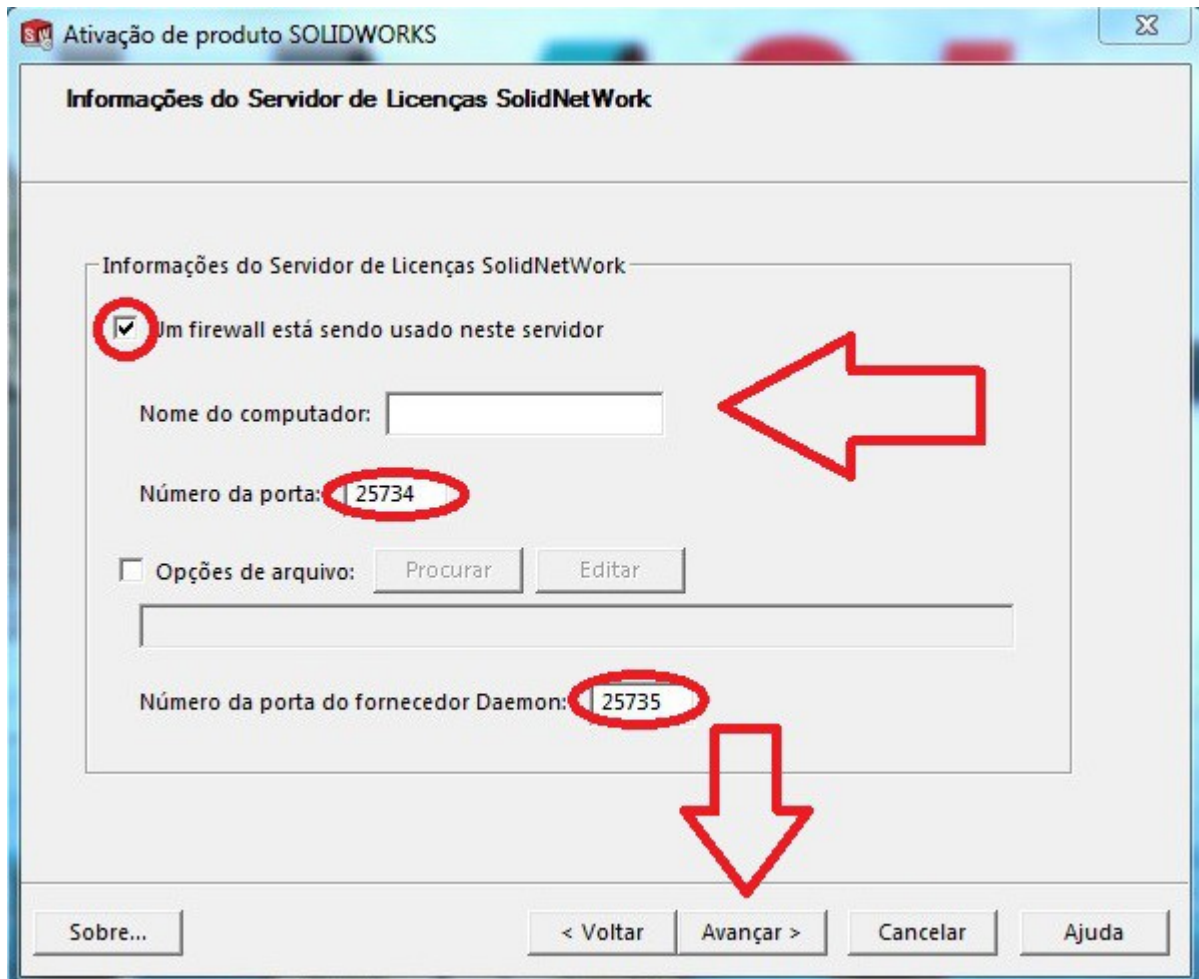

Para a ativação da licença clique em **Selecionar tudo** para que todas as suas licenças sejam selecionadas para a ativação do servidor.

No campo inferior insira um e-mail para registrar o responsável pela ativação da licença, em seguida clique em **Avançar >**.

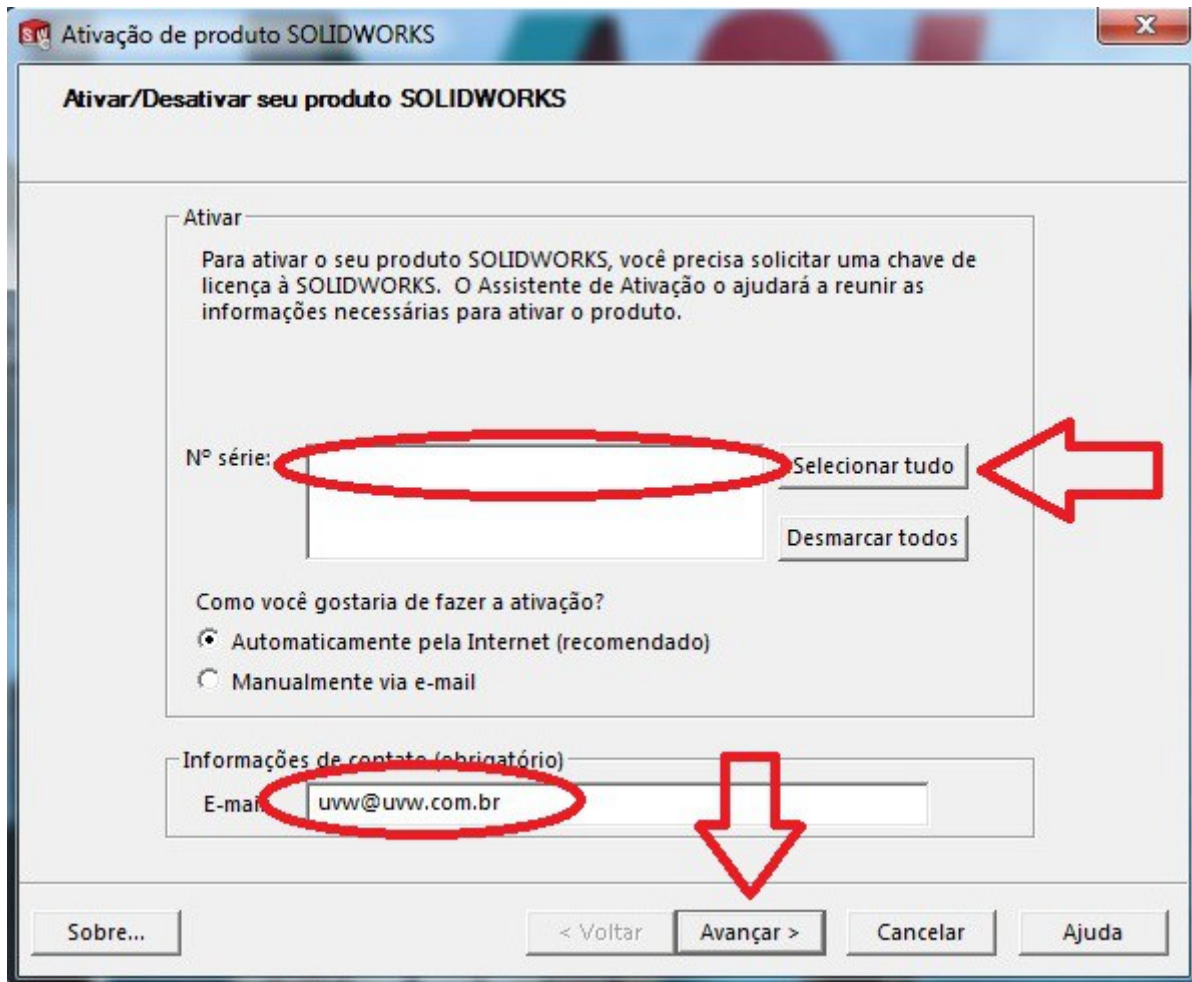

Em seguida esta tela será exibida, nela terão informações sobre a sua licença, como por exemplo a versão dela e a quantidade de computadores que ela pode ser utilizada simultaneamente.

Clique em **Concluir**.

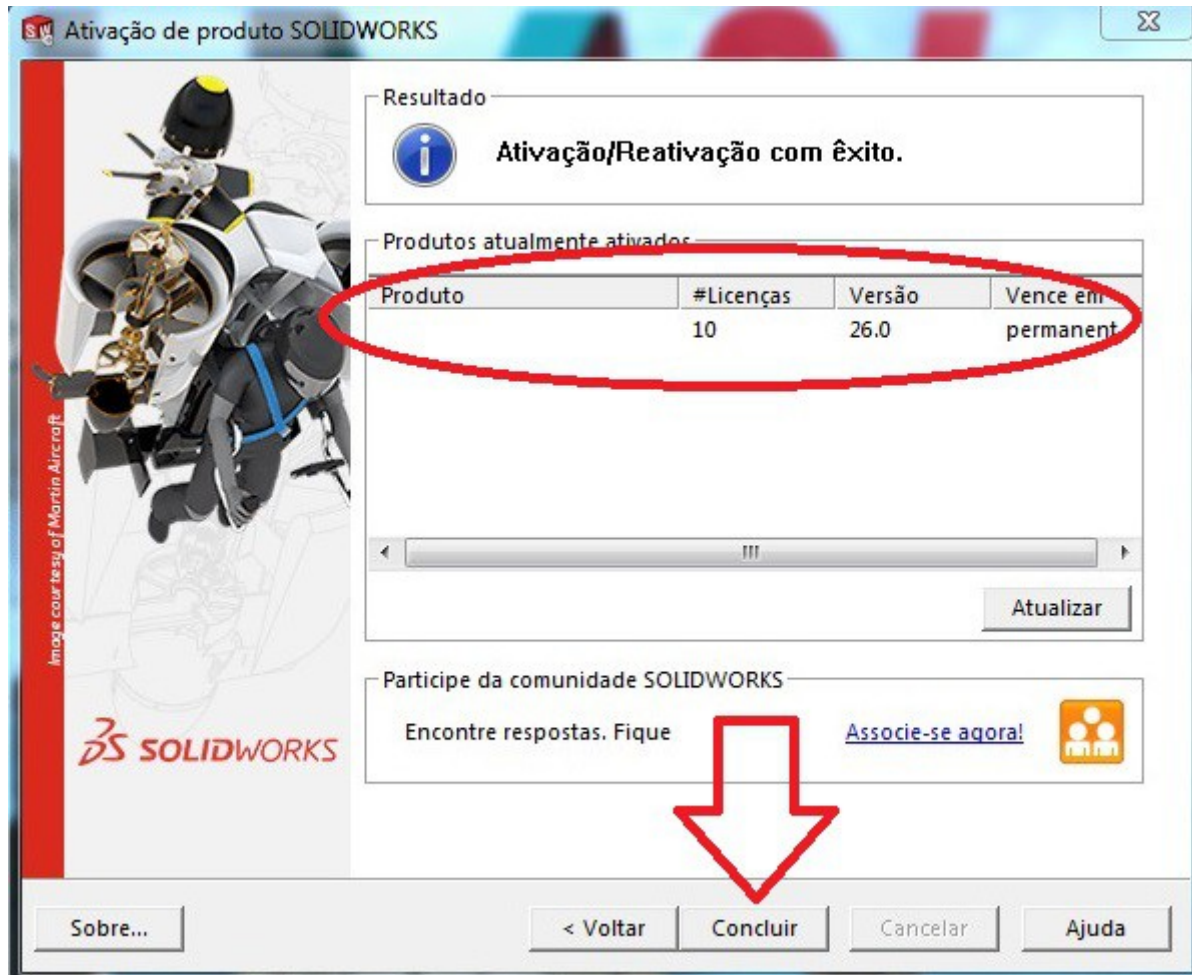

Clique em **OK**.

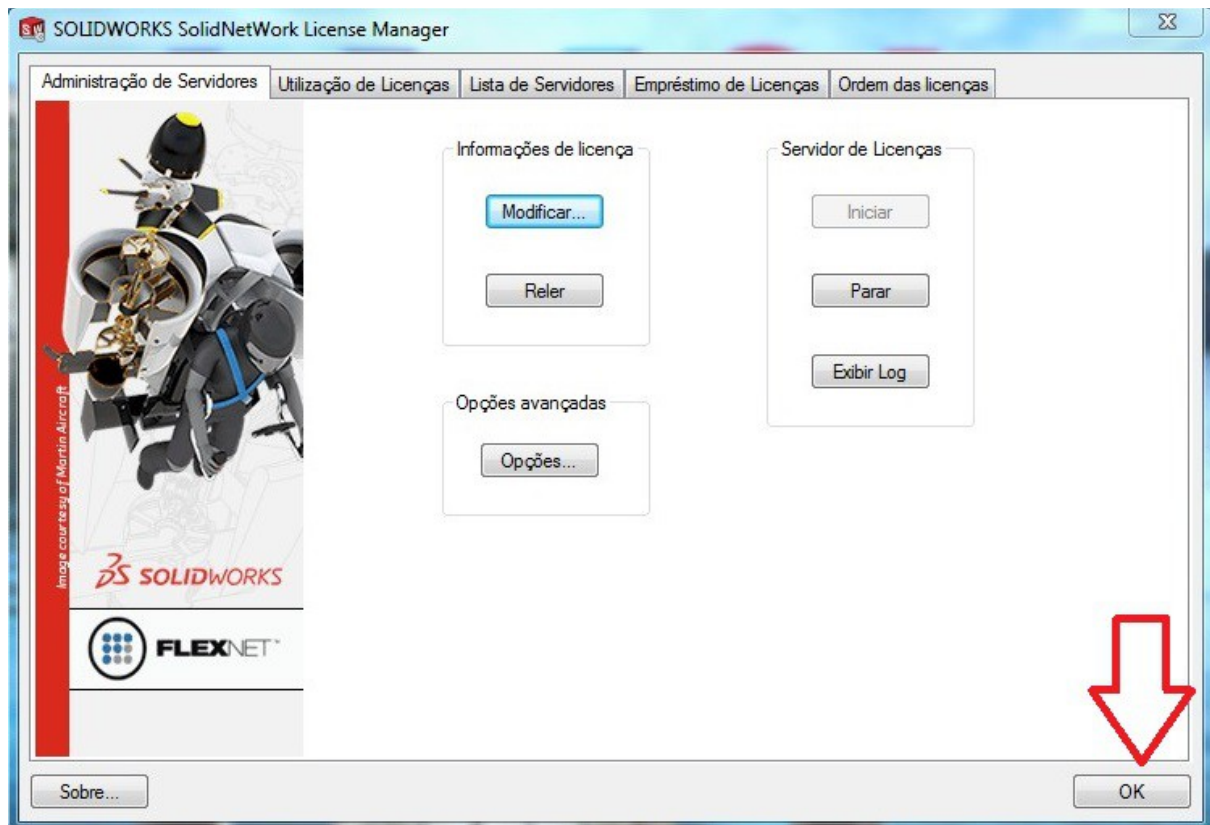

Seu servidor está configurado e pronto para o uso. Sempre ao ligar o computador, o **SOLIDWORKS SolidNetWork License Manager** automaticamente iniciará o gerenciamento das licenças em rede.