

Procedimento para instalação do sistema SolidWorks em rede.

Inicialmente um computador deverá ser escolhido para ser o servidor de licenças. O computador escolhido deverá permanecer ligado para que os outros computadores encontrem a licença de uso.

- 1 Execute clicando duas vezes o arquivo conforme a figura que encontra-se no CD de instalação do SolidWorks.



swlicmgr.exe

- 2 Clique no botão Unzip para descompactar o arquivo.
- 3 Em seguida uma tela de instalação iniciará automaticamente, clique em avançar.



- 4 Na tela de informações de licença digite no campo em branco o número serial do produto.

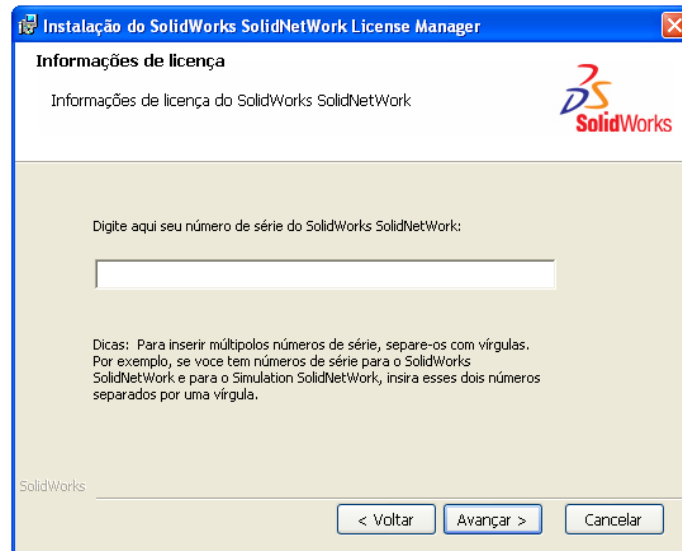

- 5 Após digitar o número serial clique em avançar e na tela que aparece em seguida clique em avançar novamente.

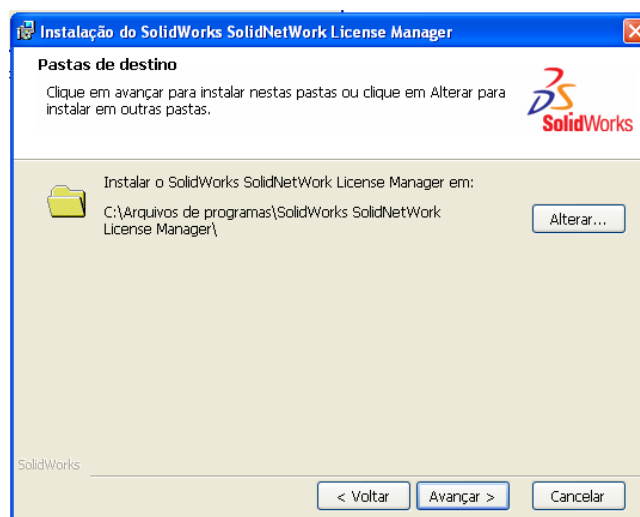

- 6 A próxima tela mostrará quais linguagens serão instaladas para o gerenciador de licenças, clique em avançar.



- 7 clique em instalar na próxima tela.

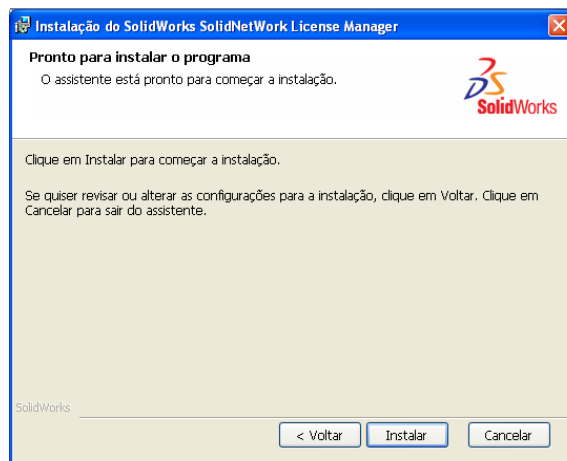

- 8 A instalação demorará alguns minutos dependendo do hardware.
- 9 Clique em concluir na próxima tela.

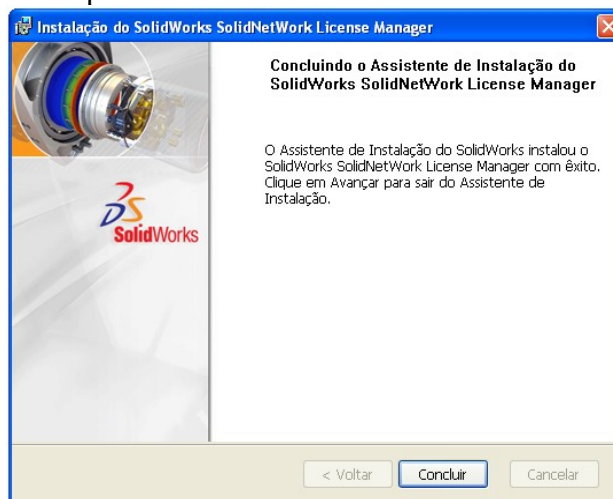

- 10 após a conclusão da instalação, precisaremos iniciar e ativar o servidor de licença e para isto, o computador designado para servidor de licenças deverá estar conectada a internet. A conexão com a internet é necessária apenas para a ativação do produto e poderá ser desligada após a conclusão da instalação e ativação. Para iniciar o processo de ativação clicaremos em: Iniciar → Todos os Programas e procure o sistema de gerenciamento como mostra a figura.

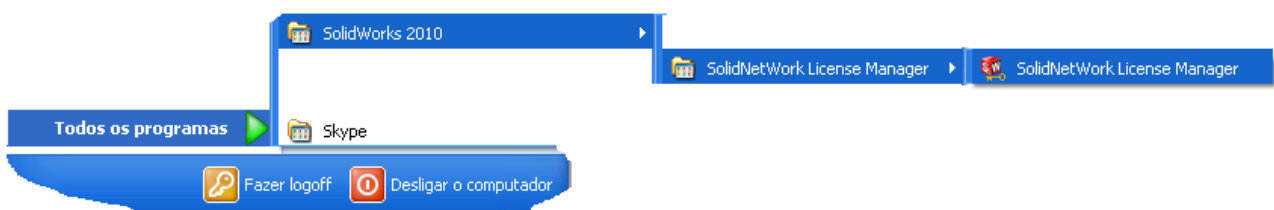

- 11 Ao iniciar o gerenciador de licença, uma mensagem de ativação será mostrada clique em sim.

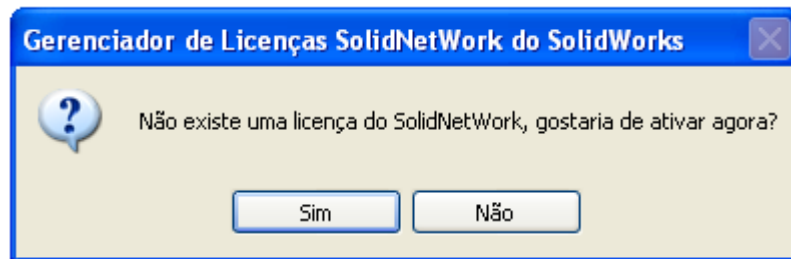

- 12 A tela seguinte mostra as informações do servidor. É importante anotar o nome do servidor e a porta conforme mostrado na tela a seguir.

Esse nome e porta, será usado para a instalação das licenças nas máquinas dos usuários.

O nome de servido será sempre: nome colocado no campo de servidor @ o número da porta.

Exemplo : CURSO07@25734

Veja figura abaixo.

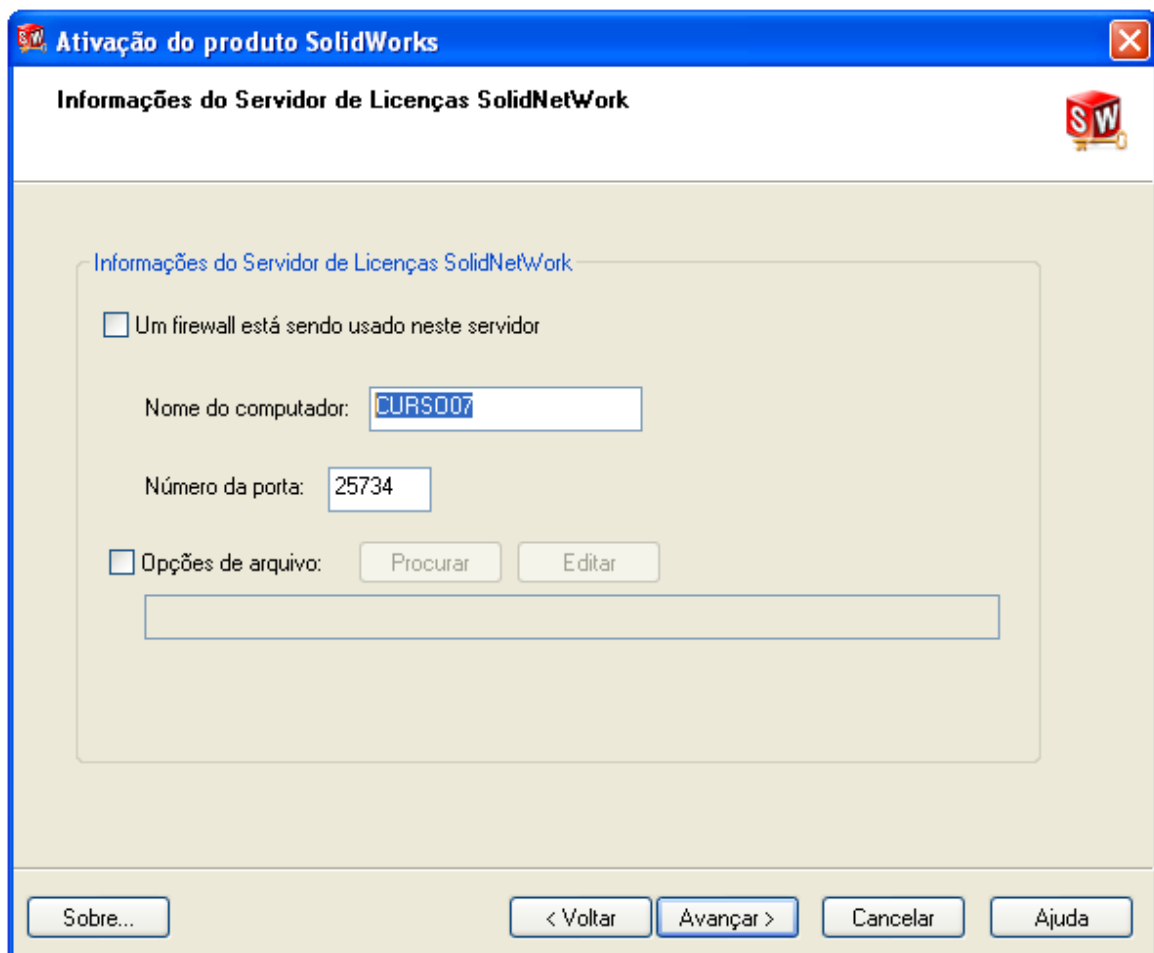

- 13 clique em avançar.
- 14 Na tela seguinte iniciará a ativação, basta digitar um email para contato e o processo estará completo.

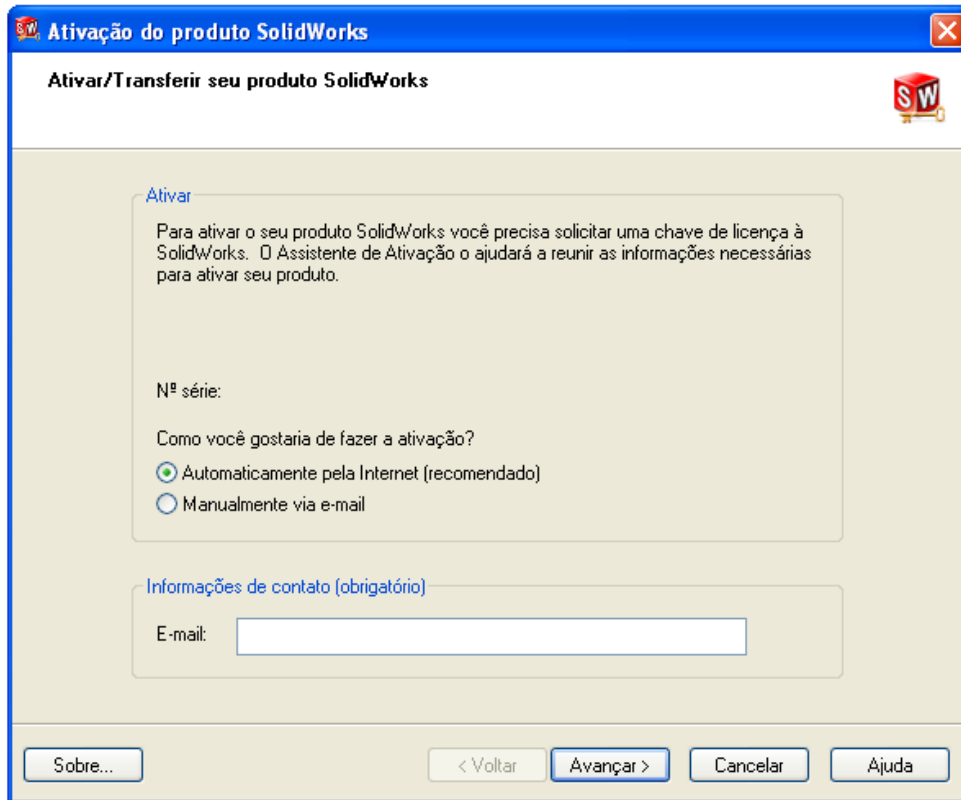

- 15 Instale o SolidWorks nas máquinas dos usuários com o mesmo serial e quando o sistema pedir o endereço de servidor, digite conforme explicação item 12.

Este é o processo padrão para instalação do sistema de gerenciamento de licenças em rede.

Esperamos que este passo a passo tenha ajudado.

Nós da equipe técnica da **UVW** Computação Gráfica estamos inteiramente a disposição para quais quer dúvidas.

Agradecemos o contato

Um Abraço
suporte@uvw.com.br