

Criação de template de detalhamento.



Template de Montagem

Para criar um template de detalhamento é necessário criar o template da peça ou montagem onde se criara as propriedades que serão vinculadas as notas do detalhamento.

Abra uma nova montagem normalmente, vá para **ferramentas> opções> propriedades do documento> unidades>** e em **sistema de unidades** defina o qual sera usado.

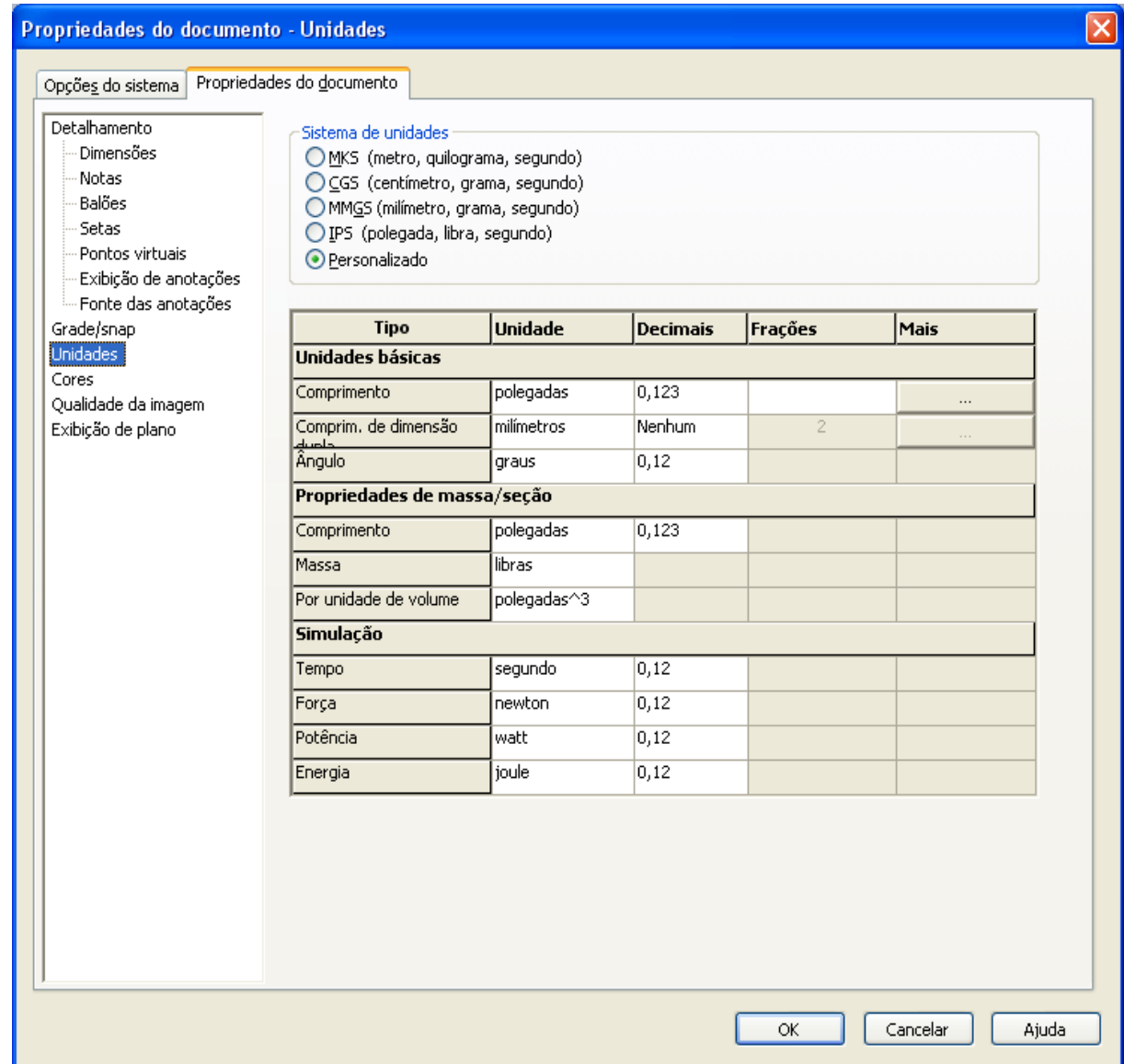

Agora nos menus rolantes selecione **arquivo > propriedades >** na janela de **informações de resumo** escolha a aba **personalizar**, o nome que for digitado nela sera o mesmo que aparecera posteriormente na criação de vínculo do detalhamento > na aba **Tipo** sempre escolha a opção **texto** > na aba **valor/ expressão em texto** digite o vai querer que apareça na nota do detalhamento ex: Se você digitou em nome da Projetista ou Pintura, em valor/expressão em texto digite Fulano de Tal ou sim 2° norma tal, ou se em nome da você digitou peso, no canto direito da linha a uma seta apontando para baixo clicando nela abre -se algumas opções padrão do software, escolha massa, aparecera na linha sw -...

isto vincula- se diretamente com a montagem ou peça e mudando os materiais ou componentes muda- se também estes valores que são vistos na próxima aba a de valor calculado que corresponde exatamente ao que sai no detalhamento .

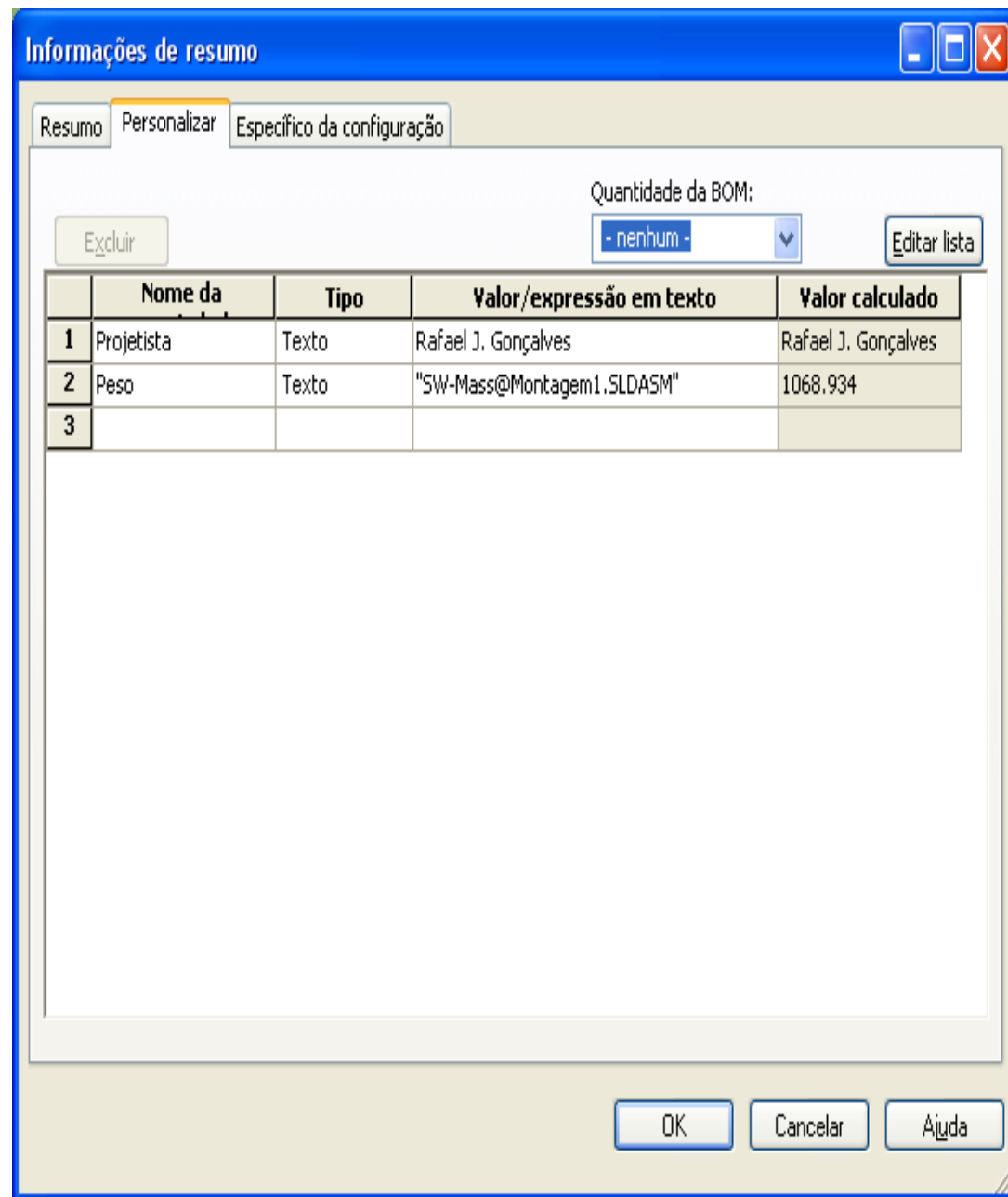

Feito isso vá para **Arquivo > salvar como > template de peça ou template de montagem > salvar.**

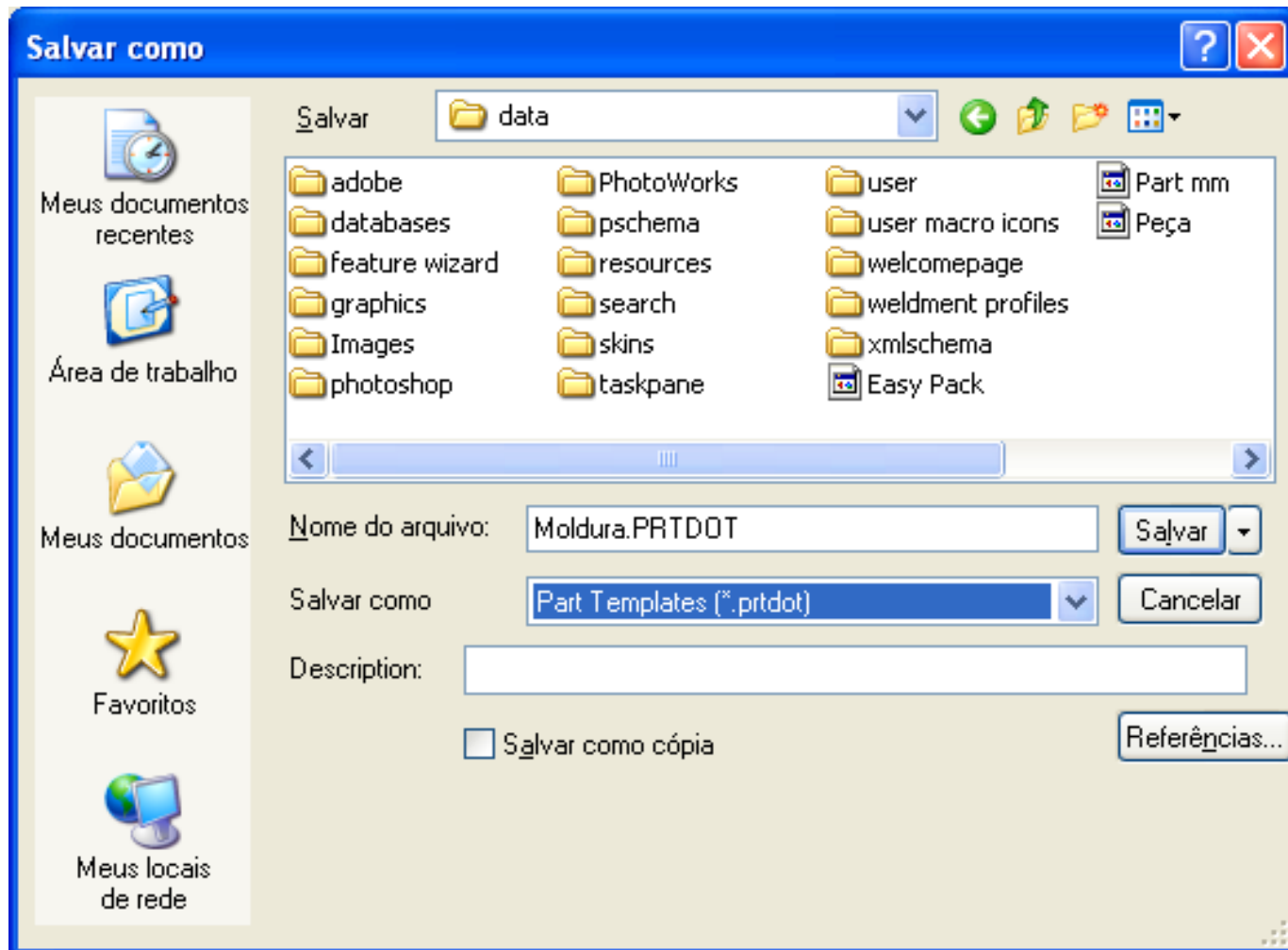

- Abra novo desenho>Opções > Propriedades documento > Escolha o sistema de unidades , tipo e tamanho de setas, comportamento de zeros a direita, fonte de anotações...OK

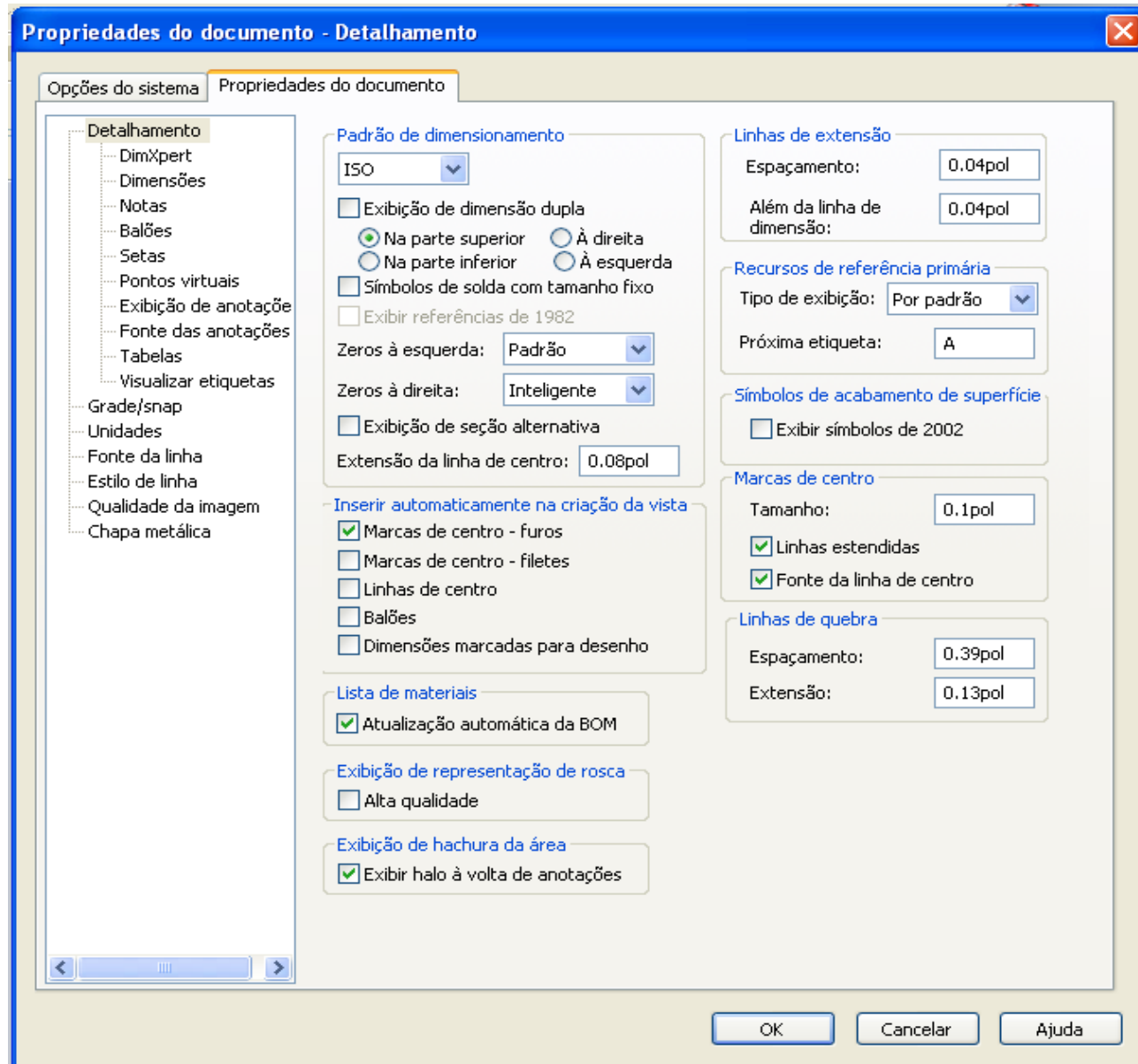

clique com o botão direito na folha> **propriedades**> escolha o diedro (angulo)>escolha a escala da folha> O.K.

Propriedades da folha

Nome:

Escala: :

Tipo de projeção

Primeiro ângulo

Terceiro ângulo

Etiqueta da próx. vista:

Etiqueta da próx. ref.:

Formato/tamanho da folha

Tamanho padrão de folha

A - Paisagem

A - Retrato

C - Paisagem

D - Paisagem

E - Paisagem

A0 - Paisagem

A1 - Paisagem

C:\Arquivos de programas\5r

Exibir formato da folha

Tamanho personalizado de folha

Largura: Altura:

Visualização

Largura: Valor

Altura: Valor

Usar valores de propriedades personalizadas do modelo exibido em:

- clique c/ o botão
- direito na folha >
- **editar formato**
- **da folha**>delete
- as linhas e as
- notas existentes
- e desenhe o formato
- da sua folha.

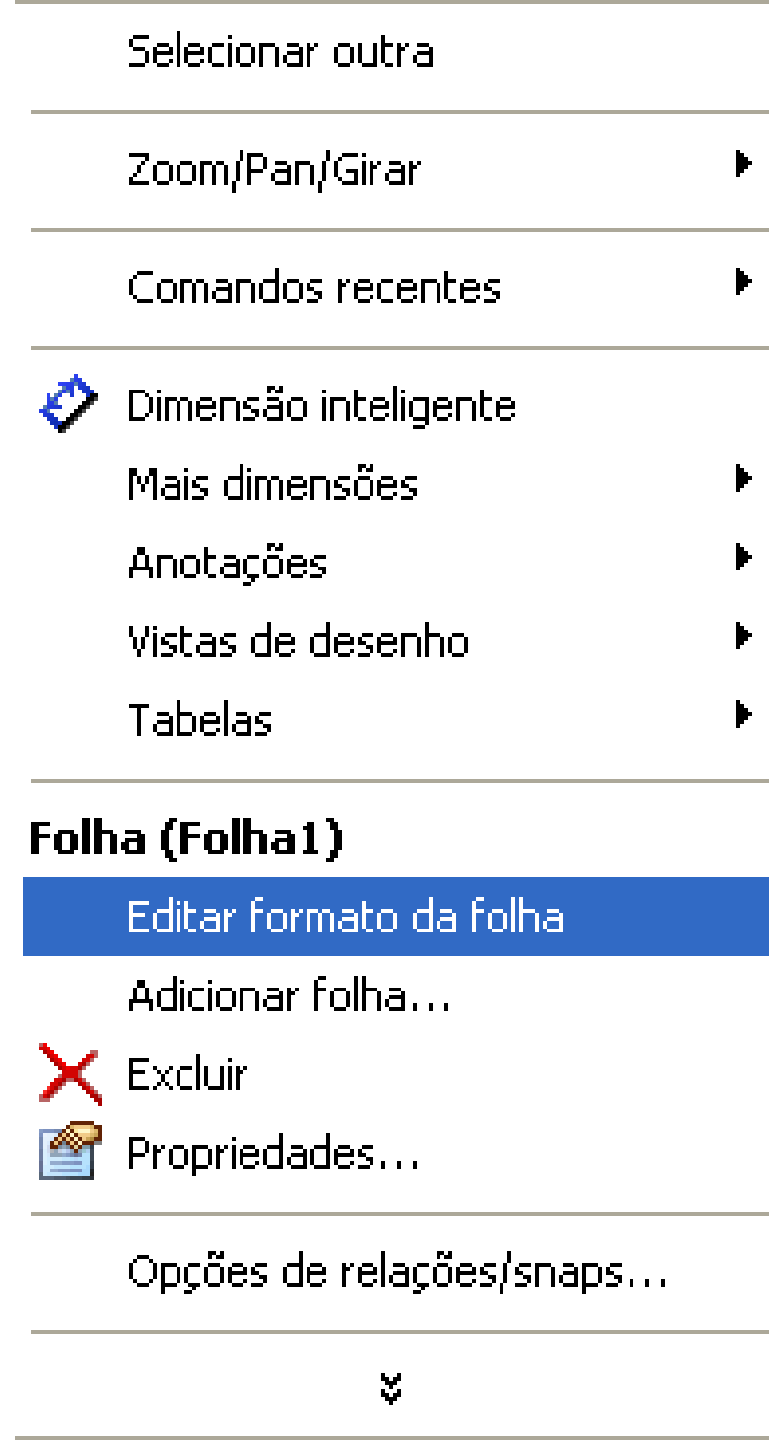

- O desenho do formato começará pela margem e para isso é preciso as dimensões da folha > para encontrá-las > clique com o botão direito na folha > **Propriedades** > habilite tamanho personalizado da folha >
- Estes valores de largura e altura serão utilizados como parâmetros para o passo seguinte

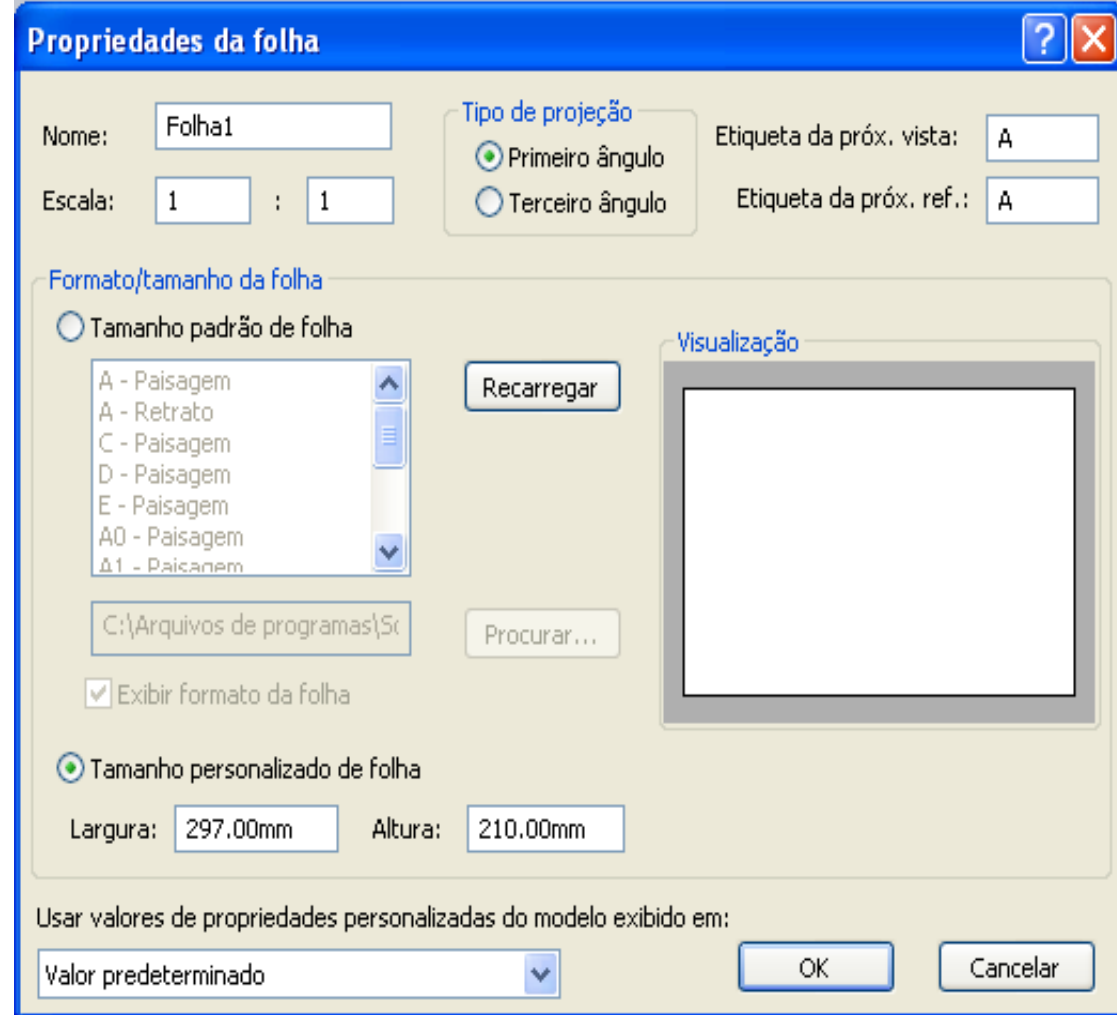

- Esboce um retângulo em sua folha em branco > selecione o ponto inferior esquerdo > na janela de propriedades a esquerda > em parâmetros > defina $x=0$ e $y=0$ > adicione uma relação de fixo > OK. Selecione o ponto superior direito do retângulo e na janela de propriedades defina x e y com os valores obtidos no passo anterior e adicione uma relação de **fixo**.

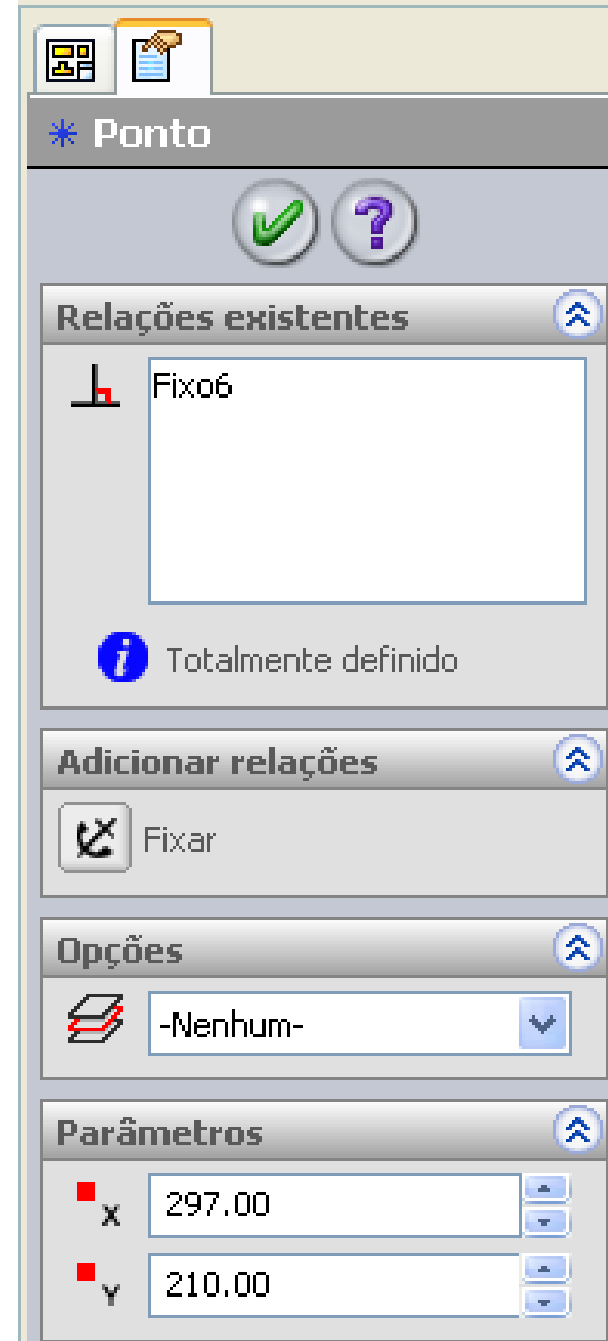

- Crie um off-set do retângulo obtido com direção para dentro criando assim a margem da folha> desenhe o formato de sua legenda dimensione-o e oculte as cotas.

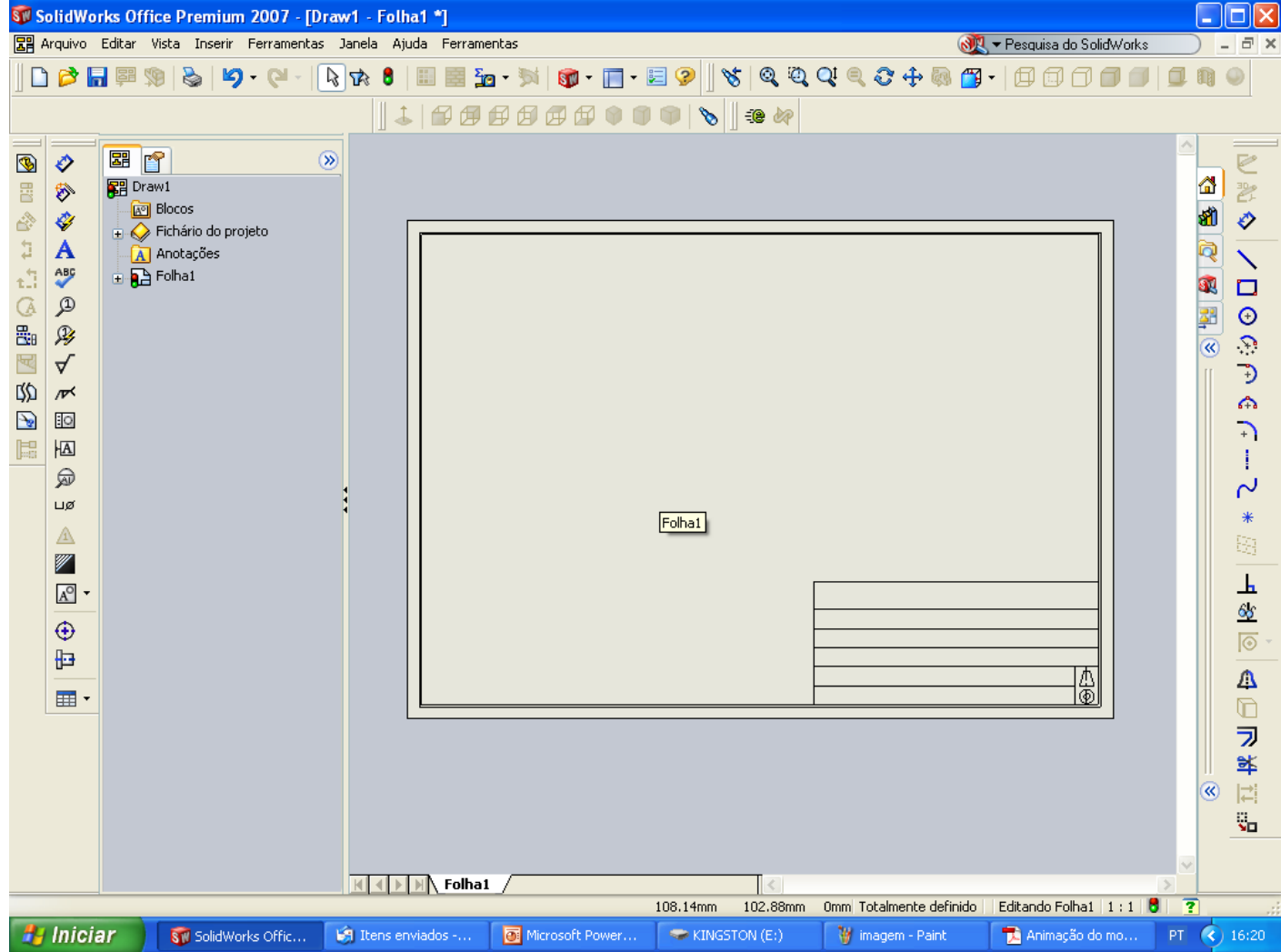

- Selecione a nota na barra de ferramentas de anotações
- e insira notas em todos os lugares onde haverá texto e digite somente nos enunciados .

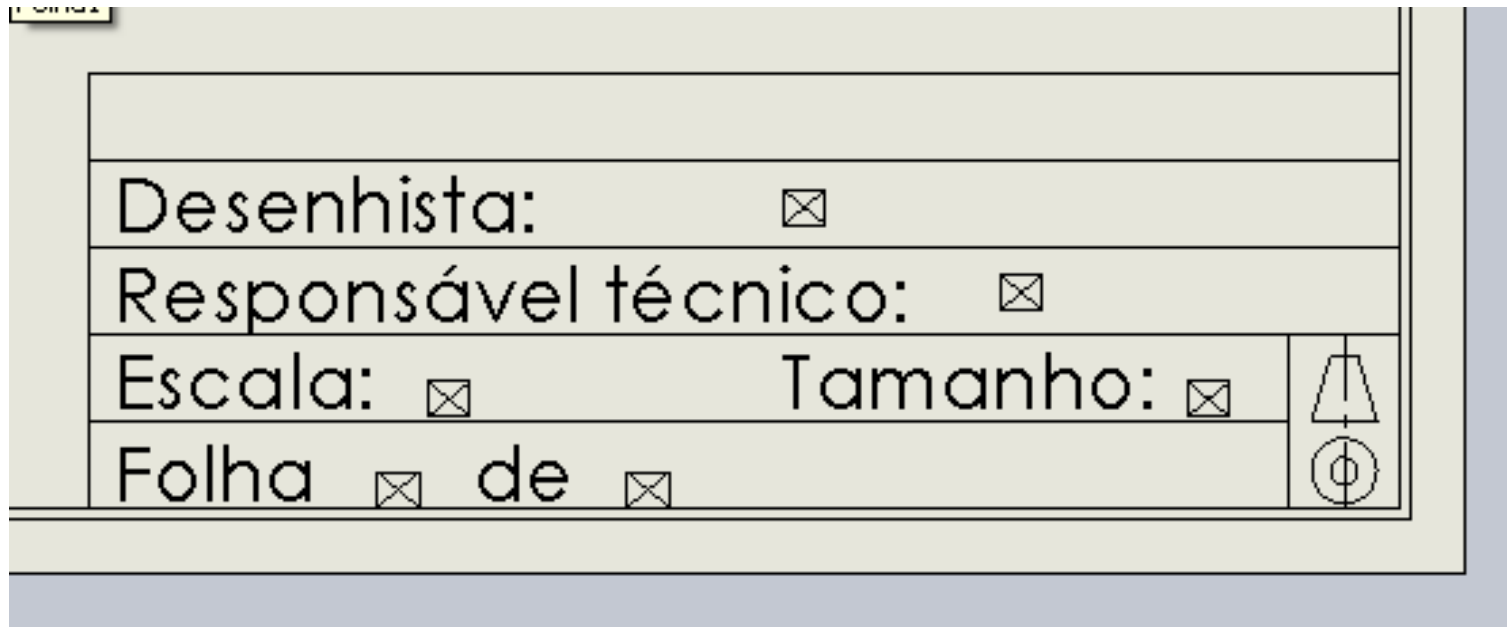
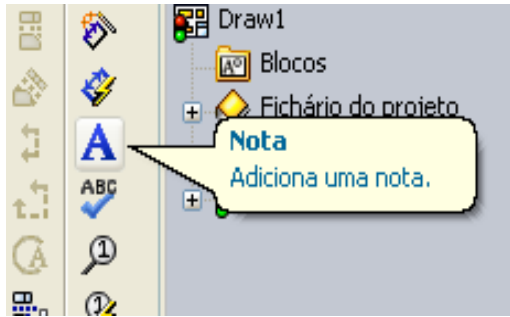

- Para que os vínculos sejam feitos é necessário que haja um arquivo feito no template de peça ou montagem criado no passo anterior, então modele, insira algumas propriedades, salve e insira na sua folha, lembrando que para ver o seu arquivo na folha é necessário sair da edição de folha. Feito isso volte para edição de folha.

Selecione a nota vazia na frente do enunciado **Escala** da legenda e na janela de propriedades a esquerda selecione **vincular a propriedade**

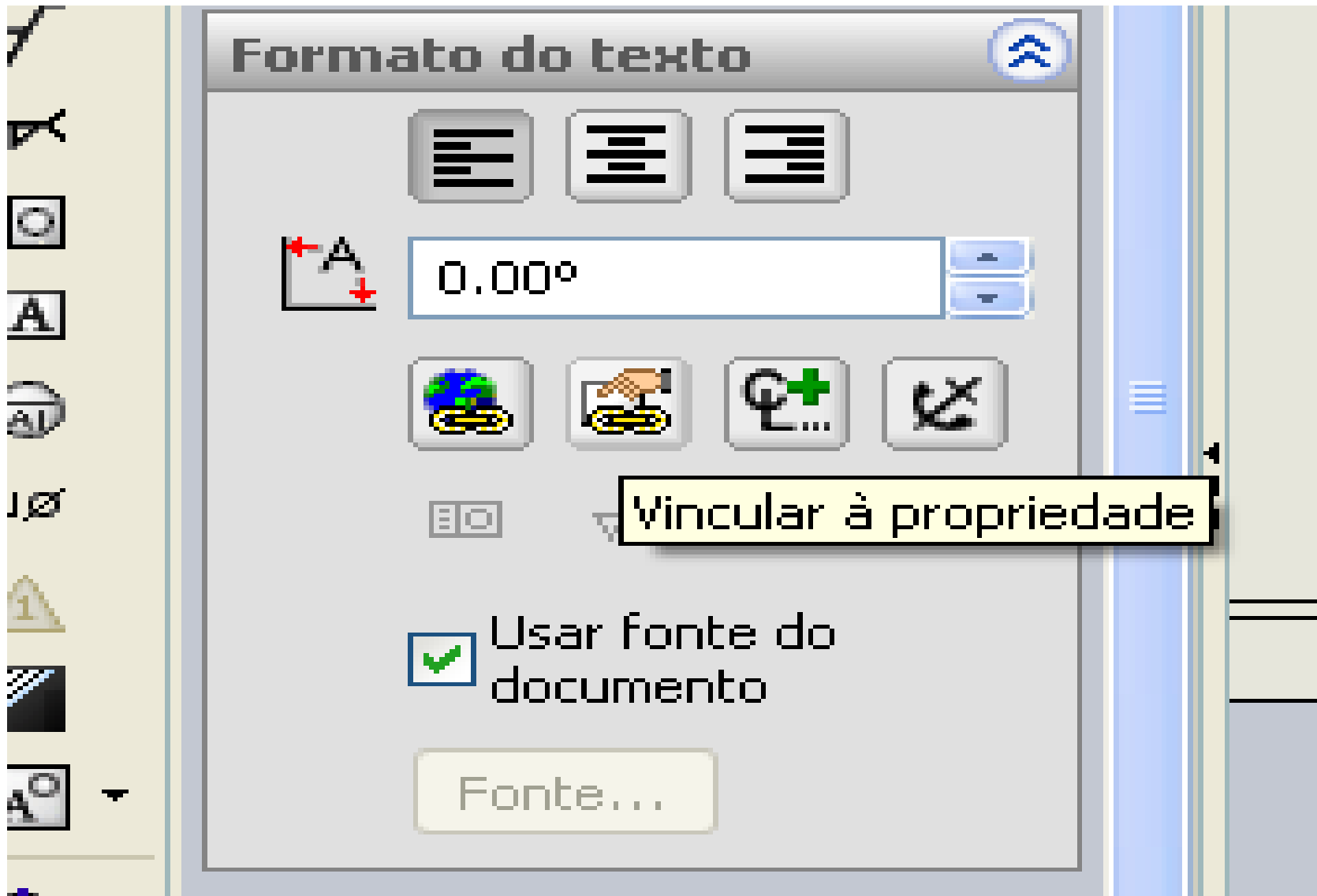

- Há duas opções distintas de vínculo:

Documento atual : Vincula com referencias a folha de detalhamento como cota, formato da folha ...

Modelo na vista especificado na propriedades da folha: Vincula as propriedades da peça representada na folha, e nessa opção você encontrara além das opções padrão da software(SW – nome de arquivo) as que foram adicionadas na peça(peso).

Escolha e de um OK.

Vincular à propriedade

Usar propriedades personalizadas do

Documento atual

Modelo na vista onde a anotação está anexada

Modelo na vista especificada nas propriedades da folha

Componente no qual a anotação está anexada

|

Propriedades de arquivo

Data longa

Exibir hora

OK Cancelar

Faça isso com todas as referidas notas> saia da opção de edição de folha > delete todas as vistas(se não forem deletadas aparecerão toda vez que abrir um novo desenho)**Arquivo> salvar como> template de detalhamento> salvar.**

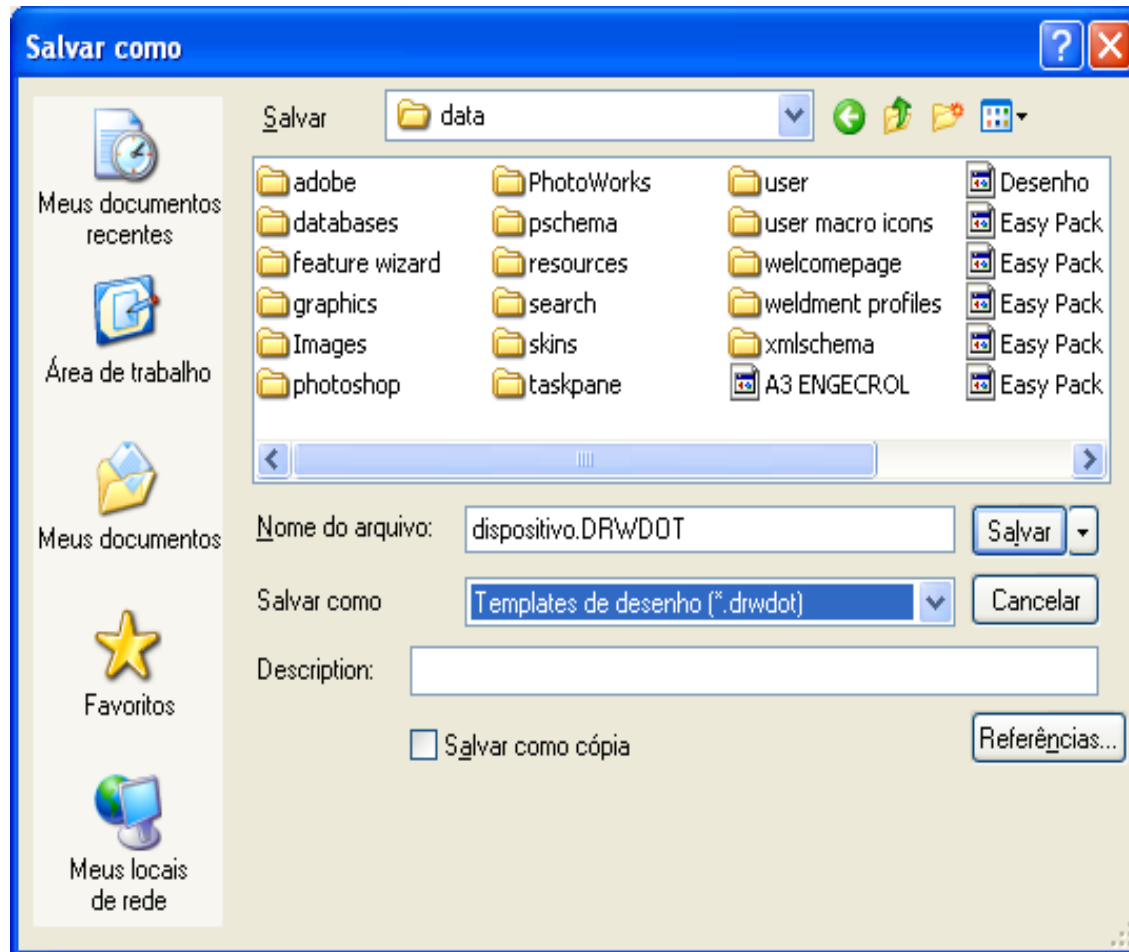

Rafael J. Gonçalves

UVW Computação Gráfica Ltda

Campinas - SP - (19) 3236 1701

Sorocaba - SP - (15) 3232 1151

rafael@uvw.com.br

www.uvw.com.br